

# Guide d'achat maison en bois

MAISONS À OSSATURE

POTEAUX-POUTRES

BOIS MASSIF

EXTENSIONS



**16** *maisons à partir  
de 142 000€*

Les constructeurs en Centre-Val de Loire, Hauts-de-France,  
Île-de-France, Normandie, Occitanie

L 13366 - 49 H - F: 7,50 € - RD





La maison  
de cèdre.  
Le bien-être, naturellement.



## Modèle ORIEL

Construire une maison à ossature bois bioclimatique avec des matériaux biosourcés est un véritable engagement. Caractérisée par une volonté de retour aux sources, de qualité de vie et de confort énergétique la Maison de Cèdre vous propose depuis 20 ans des modèles atypiques aux conceptions uniques et riches de sens.

Allergies, fatigue, sensibilité aux champs électromagnétiques, exposition à la pollution... Autant de maladies ou de conséquences nuisibles qui peuvent être liées à votre habitat. Les biomatériaux ou matériaux dits « biosourcés » permettent de réduire au maximum l'exposition aux matières chimiques, tout en construisant un habitat durable. Plus qu'un simple excellent isolant, le bois est une matière

naturelle vivante : il ne provoque pas d'électricité statique, n'émet pas de gaz nocifs et de composés toxiques, il régule également l'humidité.

Tout le bois de construction utilisé provient de forêts gérées durablement, certifié PEFC.

Un habitat conçu de manière saine pour ses habitants, son environnement en respectant l'intégralité de l'être :

« Un esprit et un corps sain dans un habitat sain ».

### VISITEZ NOS MAISONS TEMOINS !

3 agences à votre service !

Amiens - Angers - Aix-les-Bains

RDV - [www.maison-de-cedre.fr](http://www.maison-de-cedre.fr)

**03 22 41 11 44**



Vivez au naturel avec le confort en plus



*Osez la différence !*

HORS-D'EAU / HORS D'AIR - AUTOCONSTRUCTION

\*Possibilité de Contrat de Construction de Maison Individuelle



32110 MAGNAN

Tél. : 05 62 08 83 70 - cogebois@wanadoo.fr

Rejoignez-vous sur Facebook  
[www.cogebois.fr](http://www.cogebois.fr)

Nous fabriquons des maisons en bois résineux du Limousin,  
d'après une technique très ancienne.

Fustes conformes  
à la RT2012

**LARGEAU**  
BOIS

constructeur  
de maisons en bois rond

SARL LARGEAU  
Les Roches  
19200 Saint-Angel  
06 21 06 44 29

e-mail : [jerome.largeau@wanadoo.fr](mailto:jerome.largeau@wanadoo.fr)  
site web : [www.jeromelargeau.com](http://www.jeromelargeau.com)

**GARANTIE  
DÉCENNALE**

**NOUS ÉTUDIONS TOUS TYPES DE PLANS  
ET COLLABORONS AVEC UN ARCHITECTE SPÉCIALISÉ  
POUR LA RÉALISATION DE PROJETS SUR TOUTE LA FRANCE**





combinée  
MOBIE-ONE ▶



## Nos solutions OSSATURE BOIS

- ▶ Portiques de clouage
- ▶ Tables de retournement
- ▶ Mécanisations



- ▶ Capacités de murs jusqu'à 13 m x 4 m
- ▶ Epaisseur des ossatures jusqu'à 500 mm
- ▶ Broche d'usinage avec changeur d'outils
- ▶ Agrafage et/ou encollage des isolants

- ▶ Déroulage du pare-pluie automatisé
- ▶ Clouage des tasseaux automatisé
- ▶ Double écran tactile
- ▶ Logiciel de transfert DAO

Un projet ? Renseignez-vous !

T. 02 99 71 01 94

M. 06 11 10 02 14

[arenaud@gedimo.com](mailto:arenaud@gedimo.com)

**EUROBOIS**

LE SALON DU BOIS, DES TECHNIQUES  
DE TRANSFORMATION ET DE L'AGENCEMENT

14-17 JUIN 2022

EUREXPO LYON  
FRANCE

HALL 6

STAND H170



GEDIMO PARTENAIRE



Depuis 1976 une entreprise familiale  
à votre service



OSSATURE BOIS  
RENOVATION  
COUVERTURE  
ZINGUERIE



65 Rue des arts  
Z.A. la Chaudanne ALBENS  
73410 ENTRELACS  
Tél. 04 79 54 13 57  
[charpente-monard@wanadoo.fr](mailto:charpente-monard@wanadoo.fr)  
[www.charpente-monard.fr](http://www.charpente-monard.fr)



**10**



**18**



**20**



**22**



**24**



**26**



**28**

## SOMMAIRE #1

**9** ÉDITO

### REPORTAGES

**10** GRANDE CABANE

**18** ALCHEMIE PARFAITE

**20** LA DOLCE VITA

**22** SANS FAUSSES NOTES

**24** FAÇON VILLA

**26** VOLUMES HARMONIEUX

**28** DEHORS OU DEDANS ?

**36** SOUS LE CHARME

**44** CARACTÈRE DOUGLAS

**50** DESIGN SANS PRÉTENTION

**58** VUE D'AIGLE

**66** AUDACIEUSEMENT MODERNE

**74** LES 4 SAISONS

## HORS-SÉRIE 49



**LE PIN, L'EXPÉRIENCE**

Pin Maritime issu du Massif Forestier  
des Landes de Gascogne

# L'INDUSTRIEL DU BOIS

LE BOIS, SOURCE  
D'INNOVATION  
ET DE BIEN-ÊTRE

## Produits :

Lambris - Parquets

Bois Aboutés - Contrecollés

Avivés Secs - Terrasses - Clins

24, route de Chevanceaux  
17270 SAINT MARTIN D'ARY  
+33 (0)5 46 04 19 19  
contact@sif-industrie-bois.fr



[sif-industrie-bois.fr](http://sif-industrie-bois.fr)



**ITINÉRAIRES BOIS**  
L'immobilier décarboné

**CONSTRUCTEUR BOIS** Maisons CCMI | Kit HE/HA | Bâtiments collectifs & tertiaires



[www.itinerairesbois.com](http://www.itinerairesbois.com)

ZA Terre Neuve - 702 rte des chênes - 73200 Gilly s/Isère ☎ 04 79 37 40 75



**36**



**44**



**50**



**58**



**66**



**74**



**80**



**82**



**84**

## SOMMAIRE #2

- 80** HAUT PERCHÉ
- 82** DOUBLE JEU
- 84** LA PARENTHÈSE

### RUBRIQUES

- 88** LISTE DES CONSTRUCTEURS EN :  
OCCITANIE,  
ÎLE-DE-FRANCE,

## HORS-SÉRIE 49

- NORMANDIE,  
HAUTS-DE-FRANCE,  
CENTRE-VAL DE LOIRE
- 98** CARNET D'ADRESSES

# DIFFLEX THERMO FACADE B

## Le pare-pluie pour un cahier des charges exigeant

La protection des façades modernes pour les E.R.P.

Classement au feu (Euroclasse B équivalent M1)

Résistant aux UV (testé durant 5000 H)

Thermorésistant (testé à 150°C)

Étanche au vent

E.R.P. (établissement recevant du public)

Bardages ajourés

Bardages à claires-voies

Façades vitrées

Bardages bois

Bardages métalliques

**20**  
ANS  
GARANTIE

Tél : 03 87 28 14 97 — Fax : 03 87 28 14 98

E-mail: [contact@bwk-france.com](mailto:contact@bwk-france.com)

[www.bwk-france.com](http://www.bwk-france.com)



Dans notre atelier, nous fabriquons sur mesure les éléments de nos réalisations, et la taille de nos charpentes traditionnelles.

**Traditions Charpente**



**MAITRE ARTISAN - FABRICANT  
MAISON OSSATURE BOIS  
EXTENSION - SURÉLEVATION  
TERRASSE - CHARPENTES**

De l'étude à la pose, nos équipes vous accompagnent tout au long du projet afin de vous apporter confiance et sérénité en garantissant un travail de qualité.



**[www.traditionscharpente.com](http://www.traditionscharpente.com)** - 33650 Saucats  
T. 06 85 81 95 95 - [contact@traditionscharpente.com](mailto:contact@traditionscharpente.com)



ÉDITORIAL

# LE CONFORT D'ÉTÉ

PAR MAXIME KOUYOUMDJIAN-SIMONIN



En ces temps de chaleurs historiques, il ne semble plus nécessaire de rappeler l'urgence climatique. Aussi, comme nous le clamons depuis 18 ans, la maison en bois est l'une des solutions pour réduire notre empreinte carbone et limiter les émissions de gaz à effet de serre. La construction bois propose de multiples avantages, tant par son aspect renouvelable qu'écologique et dans sa vitesse de mise en œuvre. Mais ce que l'on retiendra à ce moment de l'année où les chaleurs écrasent le pays, c'est le confort.

En effet, le confort d'été et d'hiver influencent notre humeur, jouent sur notre état de fatigue et notre santé. Le bois, 8 fois plus isolant que la brique et 12 fois plus isolant que le béton, permet déjà une qualité de vie supérieure. Y adjoindre une isolation adéquate au climat de votre région à une étanchéité sans failles, c'est s'assurer en plus un confort de vie sans climatisation, ni chauffage. C'est bon pour vous, c'est bon pour la planète ! Les maisons en madriers massifs excellent dans cette sensation de confort que l'on cherche tous.

Dans ce numéro, je vous propose de découvrir une sélection de maisons en bois aux multiples styles mais

toujours durables, saines et confortables.

Sur la route de vos vacances, n'oubliez pas de nous suivre sur [www.architecturebois.fr](http://www.architecturebois.fr) et de profiter de notre version Online et de son complément d'information multimédia inédit.

Je vous souhaite une bonne lecture et de bonnes vacances.

Maxime Kouyoumdjian-Simonin

Fondateur - Rédacteur en chef

**Architecture BOIS & dépendance** est une publication de Serum Presse, S.A.R.L. de presse au capital de 15 000 € • RCS de Bordeaux 452 176 787 • Siège social : 34 rue de la Devise 33 000 Bordeaux  
• Tél. 05 56 50 02 02 - [www.architecturebois.fr](http://www.architecturebois.fr)

Directeur de la publication/Rédacteur en chef : Maxime Kouyoumdjian-Simonin : [max.simonin@architecturebois.fr](mailto:max.simonin@architecturebois.fr) • Maquette et Graphisme : Cyril Richard • Journaliste : Claire Thibault • Secrétariat : Chanez Bouzidi : 05 56 50 02 02  
Communication : Sarah Barragué - Annabelle Jourdan • Publicité : 05 56 50 02 02 : Maxime Simonin - Alexandre Chupin • Ont collaboré à ce numéro : Mireille Mazurier - Caroline Chopart - Iris Nelly • Abonnement : 05 56 50 02 02 pour la France métropolitaine et l'étranger. Contact pour suivi de commande : 05 56 50 02 02 - E-mail : [admin@architecturebois.fr](mailto:admin@architecturebois.fr)

Dépôt légal : JUILLET 2022 • N° ISSN : 1777-2796 - Commission paritaire : 0322 K 86254 • Imprimé par Printall AS - Tallinn, Estonie • Diffusion MLP • Prix en France : 7,50 € • DOM : 8,70 € • BEL/LUX : 8,50 € • CH : 14,50 FS • CAN : 13,95 \$ ca • POL : 1100 cfp.

Toute reproduction, représentation, traduction ou adaptation des articles et/ou illustrations, qu'elle soit intégrale ou partielle, quel qu'en soit le procédé, le support ou le média, est strictement interdite sans l'autorisation expresse de Serum Presse. Les informations ou performances techniques ou toutes autres données relatives aux produits présentés ainsi que les prix mentionnés dans ce numéro sont fournis par les fabricants, distributeurs, constructeurs ou propriétaires et n'engagent que ceux-ci. Ces données ne constituent qu'une base d'information et doivent être considérées comme de la documentation générale sans jamais pouvoir engager la responsabilité de la rédaction ou de la direction de Serum Presse. L'envoi de textes ou photographies implique l'accord de tous leurs auteurs et suppose que ledit envoi a été précédé, préalablement à la parution, de l'obtention de toutes les autorisations éventuellement nécessaires. Ceci est également applicable aux annonceurs qui doivent s'être assurés de l'ensemble de leurs droits eu égard à la législation sur la propriété littéraire et artistique. Sauf accord exprès particulier, les textes ou photos, quel qu'en soit le support, ne sont jamais restitués. La rédaction ne peut être tenue pour responsable de la perte, détérioration ou destruction des textes et photographies qui lui sont adressés. Important : voir nos conditions générales de vente. Si malgré toutes les précautions prises par Serum Presse au regard du droit de la propriété intellectuelle, une ou plusieurs autorisations avaient échappé à Serum Presse, ou à ses partenaires, Serum Presse serait reconnaissante à quiconque en aurait connaissance de bien vouloir l'en informer afin de lui permettre de prendre toutes les mesures en vue de régulariser la situation et de prendre toutes les dispositions qui s'avèreraient nécessaires envers l'intéressé. Photo couverture : © Franck Paubel pour booa - CR

REPORTAGE

# GRANDE CABANE

Vosges

Cette cabane en porte le nom et le charme, mais n'en revêt pas la rusticité. À la faveur de sa rénovation, elle offre confort et ambiance cocooning.





Ce chalet a été rénové alors que ses propriétaires le possédaient depuis plus de 10 ans. Ne pouvant l'agrandir comme ils le souhaitaient, ils ont entre-temps fait construire un projet à la dimension de leurs envies, sur le même terrain (Le chalet des 3 oursons, cf. Architecture Bois HS n°44). Décobois a opéré un relooking total. « *Les ouvertures ont été complètement modifiées, l'intérieur a été transformé et entièrement redistribué, et une petite extension a été créée*, décrit Émilien Perrin, dirigeant de l'entreprise de chalets. *Un nouveau bardage, de la pierre et une terrasse donnent un tout autre caractère au bâti. La toiture n'a pas eu besoin d'être reprise. Seuls des arrêts de neige en rondins et une grosse cheminée ont été ajoutés.* » Le vieux bois issu de la récupération a pris place, tant extérieurement que dans les espaces habitables. Il a été

---

« *Un nouveau bardage, de la pierre et une terrasse donnent un tout autre caractère au bâti.* »

brossé et traité. Bien qu'il s'agisse de lames d'essences et de largeurs différentes, de tonalités claires à plus foncées, le rendu est homogène et apporte de l'authenticité. Au sol, le parquet en Chêne provient de l'entreprise des propriétaires, spécialistes en la matière, et se retrouve jusque dans les escaliers. La réalisation comble la propriétaire, pour qui « *de la luminosité grâce à l'orientation sud et ouest, une vue vers le lac et 10 couchages* » étaient incontournables. « *Le bois, la pierre et le métal sont mis en valeur pour un décor dans un style très chaleureux* », poursuit-elle. L'ancien et le moderne se côtoient harmonieusement. Profitant d'une opportunité, les propriétaires viennent d'acquiescer un autre chalet, voisin, et imaginent déjà en confier la rénovation à l'entreprise Chalets Décobois.



**Ci-dessus :**  
Le chalet profite d'un ensoleillement maximal par sa situation dominante et ses orientations sud et ouest.

**Ci-dessous :**  
La terrasse reçoit un spa et une télécabine recyclée en espace abrité, idéal pour les goûters ou les repas pittoresques.





Bien qu'il s'agisse de lames d'essences et de largeurs différentes, de tonalités claires à plus foncées, le rendu du vieux bois est homogène et apporte de l'authenticité.





**Ci-dessus :**  
La luminosité a été l'objet de toutes les attentions grâce à la transformation des anciennes ouvertures.

**Ci-contre :**  
Le chalet peut accueillir jusqu'à 10 personnes grâce à ses 3 chambres, certaines côté lac, d'autres donnant sur le front de neige.





AVANT



APRÈS

Rez-de-chaussée existant

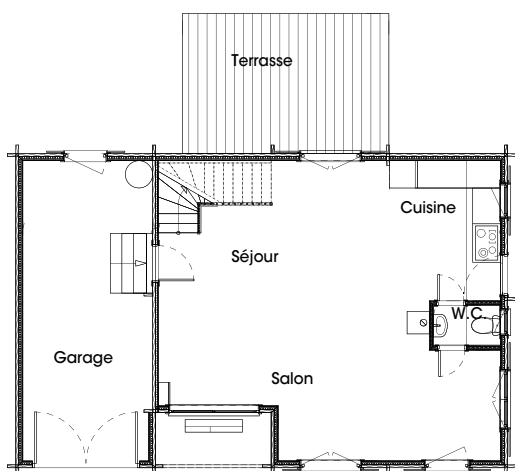

Rez-de-chaussée réalisation

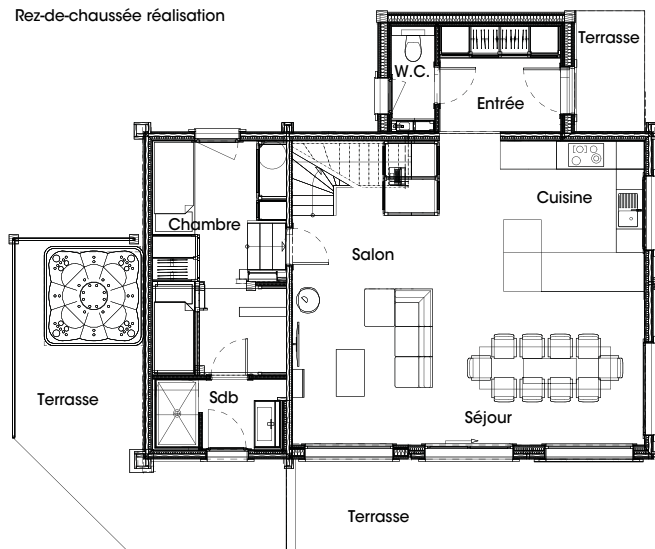

Étage existant

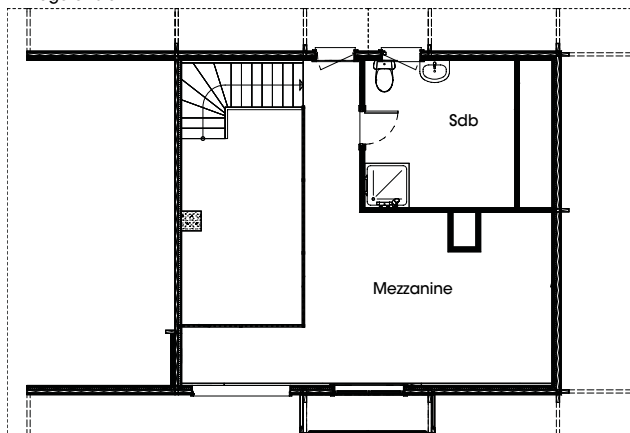

Étage réalisation

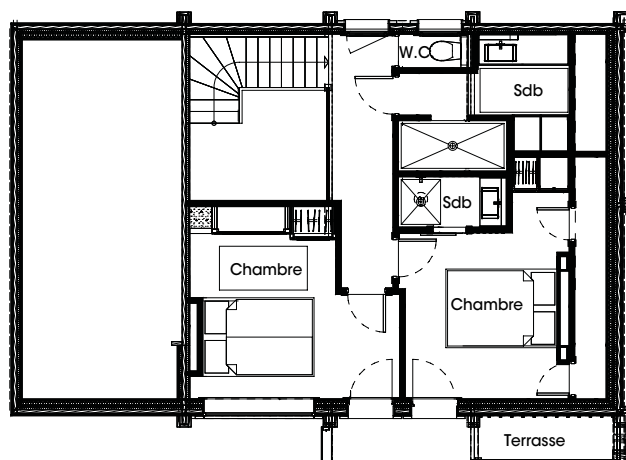

## FICHE TECHNIQUE

**Constructeur\*** : Chalets Décobois

**Localisation** : Gérardmer (88)

**Année de construction** : 2021

**Surface habitable** : 120 m<sup>2</sup>

**Prix** : NC

**Système constructif** : Madriers empilés avec doublage intérieur et extérieur

**Revêtement** : Bardage en Mélèze naturel avec saturateur ton bois, pierres granitiques maçonnées et

enduit ton pierre

**Isolation** : NC

Cloisons : Laine de bois

Toit : Tuiles en terre cuite

**Chauffage/EnR** : Électrique + poêle à bois

**Menuiseries** : Bois

**Terrasse** : Pin autoclave classe 4

**Aménagements extérieurs** : Télécabine + spa

**Revêtement intérieur** : Parquet en Chêne

■ Texte : Caroline Chopart - Photos : Thomas Devard

\* Voir le carnet d'adresses : page 98





# DECOBOIS CHALETS

*Pierre & Bois, l'union d'exception*



[WWW.CHALETS-DECOBOIS.FR](http://WWW.CHALETS-DECOBOIS.FR)



## ALCHIMIE PARFAITE

Haute-Loire



Au cœur de la station verte de Chambon-sur-Lignon, quoi de plus naturel que de construire des maisons bois. Ce projet est le fruit d'une alchimie parfaite entre l'architecte

Catherine Rignot et les équipes de l'entreprise Guilhot Construction Bois pour créer des espaces vivants : une maison principale et deux gîtes pour la location saisonnière. L'harmonie

est le maître mot, avec des façades similaires pour les trois projets que seule leur taille distingue. L'ossature bois est enveloppée d'un bardage en Mélèze posé verticalement, à faux

## FICHE TECHNIQUE

- Architecte\*** : Alchimie des Espaces (Catherine Rignot)  
**Constructeur\*** : Guilhot Construction Bois  
**Localisation** : Le Chambon-sur-Lignon (43)  
**Année de construction** : 2022  
**Surface habitable** : 130 m<sup>2</sup>  
**Prix** : NC  
**Système constructif** : Ossature bois et charpente traditionnelle en Épicéa  
**Revêtement** : Bardage en Mélèze avec saturateur, faux claire-voie en pose verticale  
**Isolation** : Dalle : Béton  
 Murs : 240 mm de fibre de bois Isonat Flex55 + fibre de bois rigide Steico 60 mm  
 Toit : Fibre de bois Isonat Flex55 400 mm  
 Cloisons : Fermacell + fibre de bois Isonat Flex55 70 mm  
**Chauffage/EnR** : Poêle de masse, Terra Stone + ECS solaire  
**Menuiseries** : Aluminium, K.Line

**Texte** : Claire Thibault  
**Photos** : Guilhot Construction Bois

\*Voir le carnet d'adresses : page 98

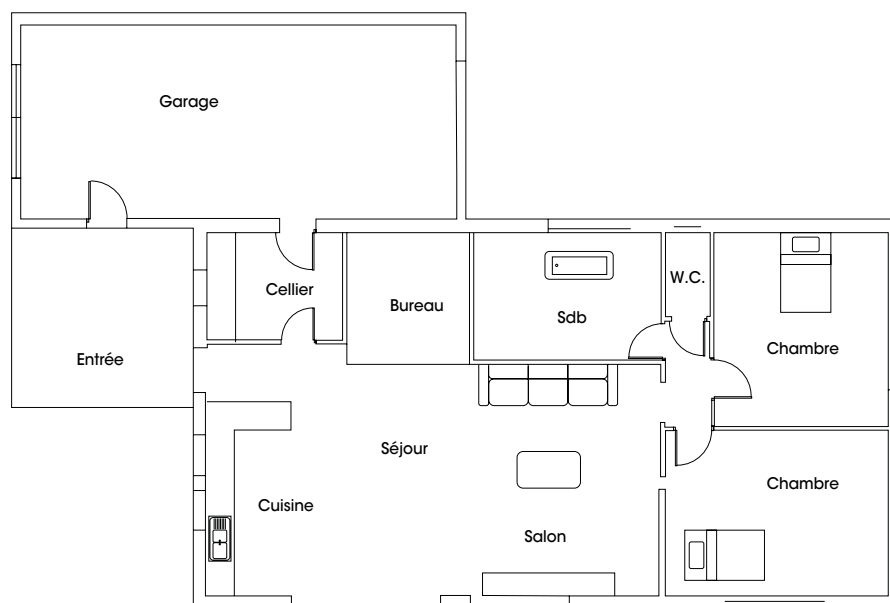



claire-voie. Pour la gestion de l'énergie, poêle de masse, eau chaude sanitaire solaire et bien sûr une isolation biosourcée en fibre de bois et cloisons Fermacell pour leur qualité phonique. De quoi favoriser le bien-être par la circulation de bonnes énergies au sein de la maison.



Madelonnet 43520 MAZET SAINT VOY  
contact@guilhot-constructionbois.fr  
04 71 65 05 23 / 06 82 25 32 52  
www.construction-bois-guilhot.fr



thibaut bartoli

# LA DOLCE VITA

Italie

Après avoir vécu dans un appartement de l'immeuble voisin en bois, à la façade rouge, Matteo s'est offert sa maison individuelle en ossature bois. Séduit par les hautes performances environnementales et énergétiques du bois, il confie son projet à l'entreprise roumaine Litarh, spécialisée depuis 1998 dans la fabrication et la livraison de structures bois, partout en Europe. Grâce à une isolation renforcée, assurant un déphasage thermique d'environ 13H, et des calculs de précision pour le dimensionnement de la structure et des éléments de fixations, la maison est parée pour les étés brûlants de Vicence et ses problématiques sismiques. Sa façade blanche, agrémentée de reliefs au niveau des encadrements de baies font l'originalité architecturale du projet. Sans oublier l'élégance du design italien associée au charme du bois, qui composent un intérieur raffiné où il fait bon vivre.



## FICHE TECHNIQUE

**Architecte\* (conception et suivi de chantier) :**

Conte & Ferrari Architects Associes

**Constructeur\* :** Litarh

**Localisation :** Vicence (Italie)

**Année de construction :** 2019

**Surface habitable :** 200 m<sup>2</sup>

**Prix :** 450 000 € TTC

**Système constructif :** Ossature bois en Épicéa sur fondations béton

**Revêtement :** Crépi blanc

**Isolation :** Dalle : NC

Murs : Laine de roche 150 mm + ITE 100 mm

Toit : Laine de roche 250 mm + fibre de bois 60 mm (technique du sarking)

Cloisons : Caissons OSB doublés d'un isolant phonique

**Chauffage/EnR :** Panneaux photovoltaïques + chauffe-eau solaire

**Menuiseries :** PVC, triple vitrage

**Aménagements extérieurs :** Terrasse avec loggia, 7 m<sup>2</sup> + spa

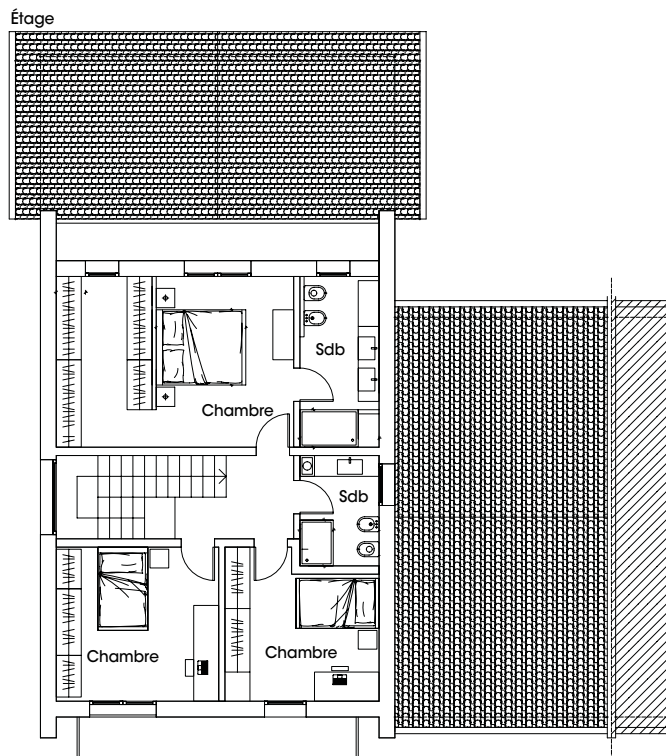
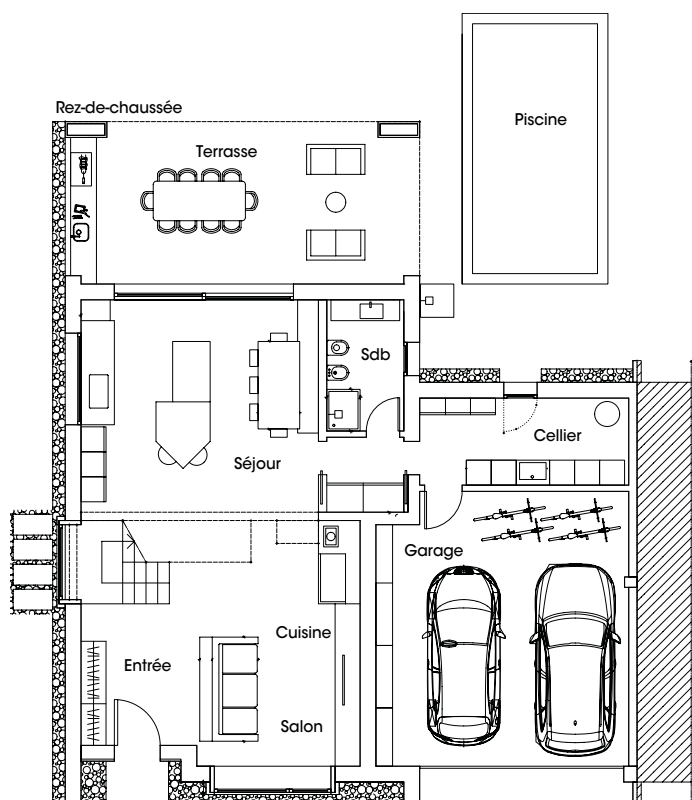

Texte : Claire Thibault - Photos : Litarh

\*Voir le carnet d'adresses : page 98



**Depuis 2009 Litarh fabrique et importe des maisons**  
ossature bois pour les professionnels sur les marchés français,  
norvégien et italien.

**Livraison simple ou posée de kit ossature bois**  
sur mesure sur toute la France !

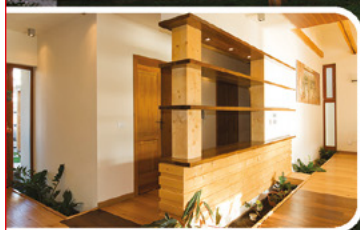

Nous recherchons aussi  
des **charpentiers, poseurs**  
**et/ou revendeurs** pour la France

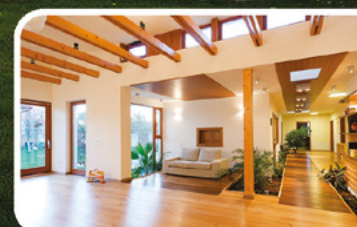

**LITARH SRL**  
Tél : 0040 740 086722  
E-mail : office@litarh.ro

**www.maisonboisroumanie.fr**  
**www.litarh.ro**

720058 Suceava, jud Suceava - Roumanie  
N° TVA intracommunautaire : RO10897877



## SANS FAUSSES NOTES

Yvelines

Les clients souhaitent une maison contemporaine, très lumineuse, avec de grands espaces et baies pour profiter de la vue panoramique sur le lac à proximité. Mais dans cet environnement préservé, les contraintes sont multiples : l'obligation de respecter la charte des Architectes des Bâtiments de France et celle du Parc naturel régional Haute-Vallée de la Chevreuse. L'agence Natilia Rambouillet a réussi une intégration architecturale et paysagère sans fausses notes, avec un système bois certifié CTB-COB et dans le respect des exigences de la nouvelle réglementation RE 2020.

Rez-de-chaussée

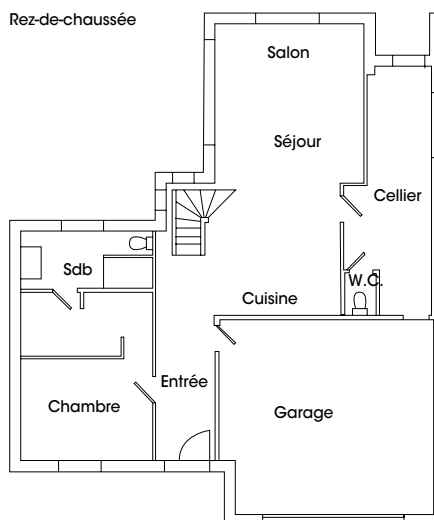

Étage

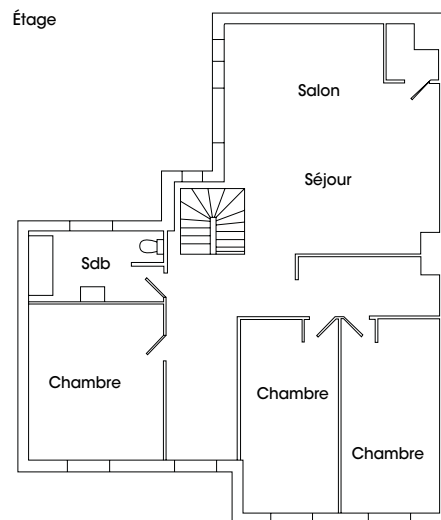

### FICHE TECHNIQUE

**Architecte\*** : Atelier d'Architecture PM-Éric Poulet

**Constructeur\*** : Agence Natilia Rambouillet

**Localisation** : Clairefontaine-en-Yvelines (78)

**Année de construction** : 2022

**Surface habitable** : 198 m<sup>2</sup>

**Prix** : 2000 €/m<sup>2</sup> TTC

**Système constructif** : Ossature bois en Épicéa sur vide sanitaire

**Revêtement** : Enduit gratté fin +

bardage en Douglas avec saturateur, pose verticale

**Isolation** : Dalle : Plancher UP27 + TMS 56 mm

**Murs** : Laine minérale 120 mm + polystyrène 100 mm

**Toit** : Laine de verre 300 mm

**Cloisons** : Laine de verre 100 mm

**Chauffage/EnR** : Plancher chauffant rafraîchissant relié à une PAC Atlantic Alféa Extensa Duo

**Menuiseries** : Aluminium, Caib, Peralu

Texte : Claire Thibault - Photos : Natilia Rambouillet \*Voir le carnet d'adresses : page 98



1<sup>ER</sup> CONSTRUCTEUR DE MAISONS OSSATURE BOIS EN FRANCE



**Natilia Rambouillet**  
1 rue Hippolyte Mège Mouriès  
78120 Rambouillet

01 30 41 64 12

[rambouillet.maison-natilia.fr](http://rambouillet.maison-natilia.fr)  
[rambouillet@natilia.fr](mailto:rambouillet@natilia.fr)

# FAÇON VILLA

## Morbihan

Spacieuse et agréable à vivre, cette maison bois fait la part belle aux espaces de détente pour profiter pleinement de la vie. Avec son plan en L, les volumes sont faciles à aménager et les espaces de vie orientés vers le jardin. L'originalité de ce projet réside aussi dans ce double bardage bois, en pose verticale pour sa version blanche, en pose horizontale pour sa version noire. L'enduit blanc offre une façade éclatante. L'intérieur, très lumineux, est agrémenté de belles finitions dont ce beau parquet de teinte claire agréable à la vue comme au toucher. Dans cette maison bois, tous les sens sont en éveil.



### FICHE TECHNIQUE

**Conception et réalisation\*** : Serru Habitat Bois

**Localisation** : Saint-Gildas-de-Rhuys (56)

**Année de construction** : 2020

**Surface habitable** : 107 m<sup>2</sup>  
+ garage de 19 m<sup>2</sup>

**Prix** : NC

**Système constructif** : Ossature bois

**Revêtement** : Bardage horizontal en bois pré-peint noir + bardage vertical en bois pré-peint blanc + enduit clair

**Isolation** : Dalle : UP 19

Murs : Ouate de cellulose

Toit : Ouate de cellulose

**Chauffage/EnR** : Poêle à granulés + cuve de récupération des eaux pluviales

**Menuiseries** : Aluminium (RAL 9005)

**Terrasse** : Cumaru

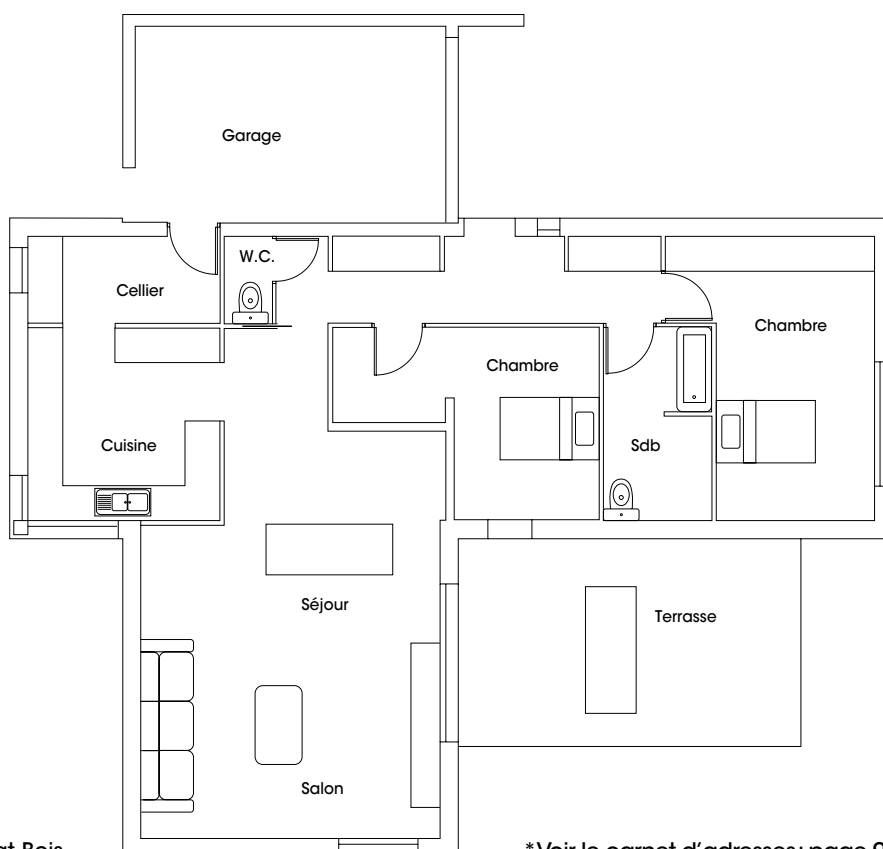



conception  
& fabrication  
sur-mesure

construire  
durable

En bois, nous réalisons  
tout naturellement  
votre rêve d'habitat



**Votre projet est unique, nous le réalisons sur mesure**

De l'étude à la livraison, en passant par la fabrication et le montage, nous assurons chaque étape de l'élaboration de votre future maison. C'est l'assurance d'avoir un interlocuteur unique tout au long de votre chantier.



**SERRU**  
habitat  
Bois



construire au naturel

**étude & réalisation**

4 rue Antoine Lavoisier  
ZA de Keravel  
56390 Locqueltas

**02 97 67 08 66**

[www.facebook.com/SerruHabitatBois](http://www.facebook.com/SerruHabitatBois)



## LE MEILLEUR DU SAVOIR-FAIRE POUR VOTRE HABITAT

**ALPES ZINGUERIE**  
Votre toit de A à Z

CHARPENTE  
COUVERTURE  
ZINGUERIE  
ISOLATION  
BARDAGE  
DESAMIANTAGE

**LABAT & SIERRA**  
CHARPENTE - CONSTRUCTION BOIS  
RGE Société Coopérative  
Depuis 1965

**04 50 22 02 99**  
[www.alpes-zinguerie.com](http://www.alpes-zinguerie.com) - 74330 SILLINGY



Maison ossature bois, chalet de caractère, rénovation de toiture, extension, terrasse, abris voiture, bardage, charpente, couverture, zinguerie, isolation de combles, changement de fenêtres de toit, désamiantage...

Quel que soit votre projet, notre équipe de professionnels expérimentés s'adapte à vos exigences pour réaliser des ouvrages à votre image.



Alpes Zinguerie / 223 route de la Croix Blanche / 74330 Sillingy / Tél : 04 50 22 02 99  
[www.alpes-zinguerie.com](http://www.alpes-zinguerie.com)



REPORTAGE :

# VOLUMES HARMONIEUX

Loire-Atlantique



Les clients, ex-Parisiens convertis à la vie nantaise depuis un an, recherchaient un constructeur à leur écoute pour réaliser leur projet. Un projet mixant le confort de l'ossature bois à quelques touches de bardage bois en façade... parfaitement dans les cordes de l'entreprise locale So Habitat. Sur une parcelle, en second rideau et peu large, l'équipe a réalisé cette maison bien orientée avec des volumes simples et harmonieux.



Rez-de-chaussée

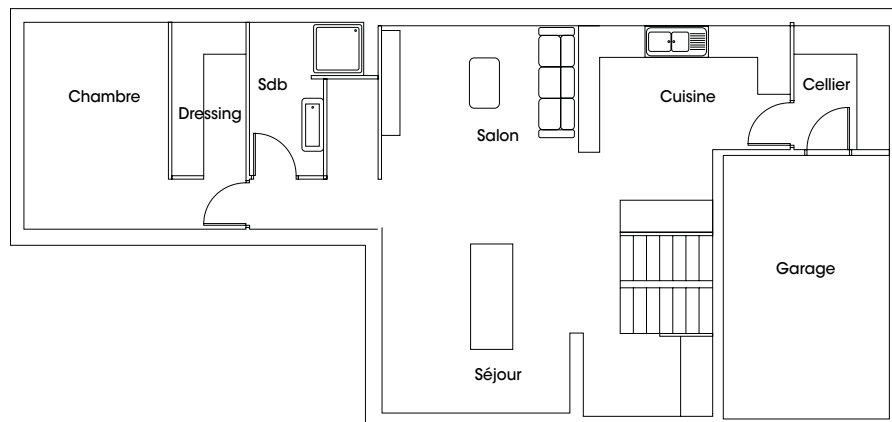

Étage

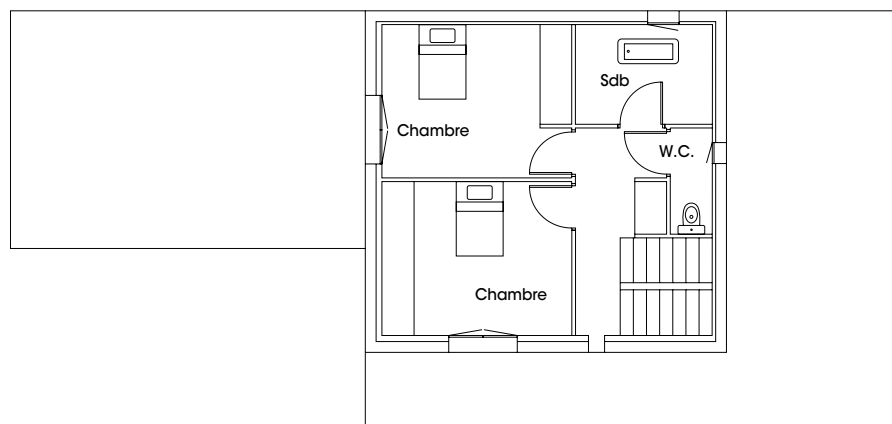

## FICHE TECHNIQUE

**Architecte\*** : So Habitat

**Localisation** : Saint-Philbert-de-Grand-Lieu (44)

**Année de construction** : 2018

**Surface habitable** : 108,45m<sup>2</sup> + 16 m<sup>2</sup> de garage

**Prix** : Entre 2000 et 2500 €/m<sup>2</sup>

**Système constructif** : Ossature bois Sapin, traité classe 4, sur vide sanitaire

**Revêtement** : Bardage en Douglas marron, Opus, pose horizontale + enduit gratté

**Texte** : Claire Thibault – Photos : So Habitat

**Isolation** : Dalle : NC

Murs : Laine de bois 145 mm entre montants + fibre de bois extérieur (sous enduit) + laine de bois en doublage (pour le bardage)

Toit : Ouate de cellulose 400 mm

Cloisons : Laine acoustique 45 mm

**Chauffage/EnR** : Poêle à granulés

**Menuiseries** : Aluminium, gamme Novaltuce, Bouvet

**Aménagement** : Pergola en Douglas, marron

\*Voir le carnet d'adresses : page 98



Constructeur côté  
**NATURE**



**ANGERS**

**02 41 20 17 47**

52 Route d'Angers  
 49000 Ecochant

**NANTES**

**02 40 95 66 09**

79 boulevard du Massacre  
 44800 Saint-Herblain



**Atlanbois**  
 le bois à sa source



GARANTIES CCMH

[www.sohabitat.fr](http://www.sohabitat.fr)

REPORTAGE

# DEHORS OU DEDANS?

Isère

Dehors ou dedans? Christophe et Stéphanie n'ont pas voulu choisir. C'est ainsi que leur maison bois booa présente un profil atypique, augmentée de cette véranda contemporaine en aluminium.





Cette maison est conçue pour vivre confortablement à l'intérieur tout en profitant d'un extérieur le plus souvent dans l'année grâce à cette véranda en aluminium.



Dans le nord Isère, à quelques kilomètres de l'aéroport Lyon Saint-Exupéry, Christophe et Stéphanie expérimentent depuis l'été 2020 le mode de vie booa. « Quand on a trouvé que notre maison n'était plus adaptée à notre style de vie, on s'est tourné vers booa. Il y a 10 ans, j'ai travaillé avec eux sur un projet d'aménagement de lotissement pour personnes âgées. J'ai eu la chance de rencontrer booa, de voir leur processus de fabrication et tout ce qu'il pouvait apporter en termes de services. J'ai très vite été séduit par leur méthode et leur approche ». Le couple parvient à trouver un terrain à construire dans le centre de leur village et s'apprête à choisir les plans de leur maison parmi les propositions du catalogue du constructeur. « Au départ, nous pensions que le constructeur pro-

posait des plans qui n'étaient pas modulables. Et très vite, nous avons compris que tout était personnalisable selon nos envies. Avec mon épouse nous avons pris beaucoup de plaisir à penser, dessiner, orienter et structurer les plans de notre future maison. Et quand nous avons soumis nos idées à booa, ils ont validé ! », se souvient Christophe. Profitant de cette initiation à la conception architecturale, le couple opte pour l'ajout d'une véranda, offrant un profil atypique à cette maison booa. « Nous sommes des adeptes de la véranda, parce qu'on aime vivre dehors. Ça nous permet, en octobre, novembre, voire en mars, dès les premiers rayons de soleil, de profiter d'une pièce lumineuse ». La construction se déroule bien, malgré l'arrivée de la crise sanitaire et de son premier confinement. « Nous

avons eu la chance d'avoir un conducteur de travaux très professionnel. Le premier coup de pioche a démarré début novembre 2019 pour un aménagement en juin 2020, juste après le premier confinement. Le principe de construction bois permet d'aller vite, tout en gardant une qualité de finition et de travail. Nos amis étaient surpris de voir une maison aussi rapidement construite - un jour et demi pour la structure - et nous avons eu de bons interlocuteurs et des artisans consciencieux. De l'intérieur, cela ressemble en tout point à une maison traditionnelle. » De l'extérieur, seul le bois du bardage laisse supposer qu'il s'agit d'une réalisation en ossature bois. Pour des yeux avertis, la volumétrie du projet peut aussi laisser deviner le constructeur. La patte booa reste reconnaissable entre toutes !



**Ci-dessus :**  
La véranda est sans conteste l'atout charme de cette maison avec sa grande piscine et sa poolhouse.

**Ci-contre :**  
La maison présente un bardage marron en Épicéa posé en atelier, au rez-de-chaussée, et un enduit blanc réalisé directement sur chantier, pour l'étage.





**Ci-contre :**

L'espace de vie de plus de 45 m<sup>2</sup> est conçu pour se détendre et recevoir. La maison dispose d'un coin TV à part.

**Ci-dessous :**

La cuisine de plus de 15 m<sup>2</sup>, avec ses façades bois, est séparée du salon et présente un îlot central très fonctionnel.





À l'intérieur, le mélange de matériaux et de couleurs baigné dans un blanc immaculé crée une ambiance contemporaine.





Rez-de-chaussée



Étage

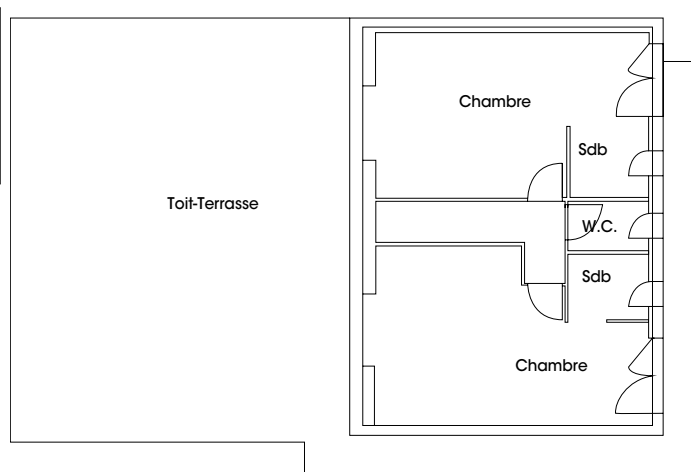

## FICHE TECHNIQUE

**Constructeur\*** : Maisons booa – groupe Burger & Cie

**Localisation** : Isère (38)

**Année de construction** : 2020

**Surface habitable** : 180 m<sup>2</sup>

**Prix** : À partir de 1950 €/m<sup>2</sup> en finition prêt à décorer

**Système constructif** : Ossature bois Sapin/Épicéa sur vide sanitaire

**Revêtement** : Bardage bois Sapin/Épicéa,

pose horizontale en atelier, traitement autoclave couleur marron + crépi blanc

**Isolation** : Dalle : Hourdis en polystyrène

Murs : Laine minérale de type Ki-fit de Knauf, 140 mm

Toit : Polyuréthane en pose croisée, 160 mm au total

Cloisons : Laine minérale de type Ki-fit de Knauf, 48 mm

**Chauffage/EnR** : Pompe à chaleur

**Aménagements extérieurs** : Piscine + poolhouse

\* Voir le carnet d'adresse : page 98

▮ Texte : Claire Thibault – Propos recueillis par Goodway – Photos : Franck Paubel pour booa

# bood

constructeur maisons ossature bois



Laissez-vous inspirer par nos réalisations et retrouvez nos agences sur [bood.fr](https://bood.fr) ♥

REPORTAGE

# SOUS LE CHARME

Gironde

Avoir un coup de cœur pour une maison en bois ne prend parfois que quelques minutes quand l'ambiance qu'elle dégage déclenche un fort ressenti ; comme une évidence.







« Je suis tombée sous le charme du bois le jour où je suis entrée dans la maison d'amis, qui avaient fait construire en bois. Ce que je ressentais était tel que je ne voulais plus partir, j'étais sous le charme, je m'y sentais bien. » C'était il y a plus de 20 ans. Depuis, Maria n'avait qu'un rêve en tête : construire en bois. Aussi, lorsqu'elle a l'opportunité d'acquérir la parcelle de 600 m<sup>2</sup> qui jouxte celle de sa maison, où se trouve déjà un garage, naît l'idée de réaliser un projet en bois ; il est destiné à ses parents, pour leurs vacances. Elle le remet entre les mains d'Alaya Maisons Bois, qui propose une structure en bois massif empilé, en Sapin du Nord. Les parents de Maria n'ont pas besoin d'une grande surface, 70 m<sup>2</sup> et une terrasse abritée de 27 m<sup>2</sup> conviendront parfaitement. L'intérieur est notamment composé d'une pièce de vie généreuse, d'une chambre et d'un bureau. Le style est simple, mais cosy et confortable. « De plus, il fait chaud en hiver et naturellement frais en été », apprécie la

cliente. Celle-ci « voulait une maison écologique, quelque chose de naturel. Le bois massif répond à ces attentes-là », précise Yasmine Serre, dirigeante de l'entreprise. Maria a aussi été rassurée par les conseils et l'écoute de l'équipe, ainsi que par les visites de maisons réalisées par l'entreprise, au cours desquelles elle a pu échanger avec les propriétaires. La mise en œuvre a été rapide – 4 mois environ. « Le chantier n'a pas pris un jour de retard, l'organisation a été au top. J'ai même été étonnée que cela se passe aussi bien par rapport à une maison traditionnelle. Alaya fait son maximum pour que la construction se déroule du mieux possible, confie Maria. Si, un jour, je refais faire une maison en bois, ce sera avec Alaya, sans hésitation. »

**Ci-dessus :**

Une terrasse bien abritée par l'avancée de toit est appréciable en été.

**Ci-contre :**

Les murs sont isolés avec 150 mm de mousse "canadienne", à base d'huile de ricin (Icynene).





*La mise en œuvre a été rapide – 4 mois environ.*



L'intérieur est notamment composé d'une pièce de vie généreuse, d'une chambre et d'un bureau.





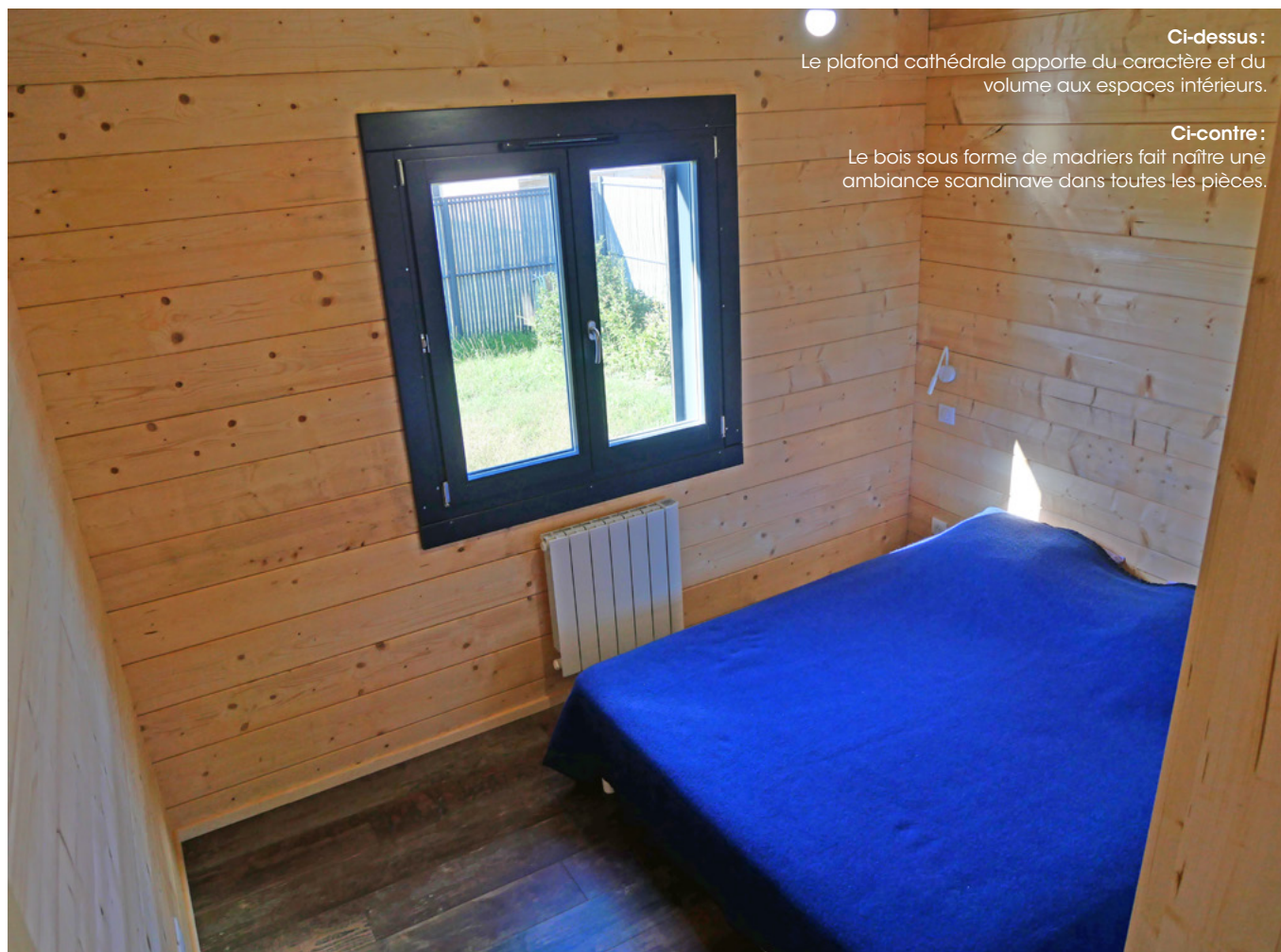

**Ci-dessus :**  
Le plafond cathédrale apporte du caractère et du volume aux espaces intérieurs.

**Ci-contre :**  
Le bois sous forme de madriers fait naître une ambiance scandinave dans toutes les pièces.



## FICHE TECHNIQUE

**Constructeur\*** : Alaya Maisons Bois

**Localisation** : Belin-Béliet (33)

**Année de construction** : 2021

**Surface habitable** : 68 m<sup>2</sup>

**Prix** : 142 000 €

**Système constructif** : Bois massif empilé,  
Sapin du Nord (Épicéa)

**Revêtement** : Bardage prépeint Épicéa Nelio  
Nature 21 mm, pose horizontale

**Isolation** : Dalle : TMS 80 mm (sous radier)  
+ isolant thermique 58 mm (sur la dalle)

Murs : Isolation thermique par l'extérieur,  
mousse naturelle projetée 150 mm

Toit : Laine de verre minérale 300 mm

Cloisons : Bois massif madriers empilés 70 mm

**Chauffage/EnR** : Pompe à chaleur air-air Mitsubishi + ballon thermodynamique 150l  
Edel (Auer)

**Menuiseries** : Bois, Iso 9001, vitrage 4/18/4 + 1  
menuiserie baie aluminium 2 rails, 2 vantaux,  
vitrage 4/18/4

**Terrasse** : Épicéa traité posé sur plots,  
avec poteaux (26,62 m<sup>2</sup>)

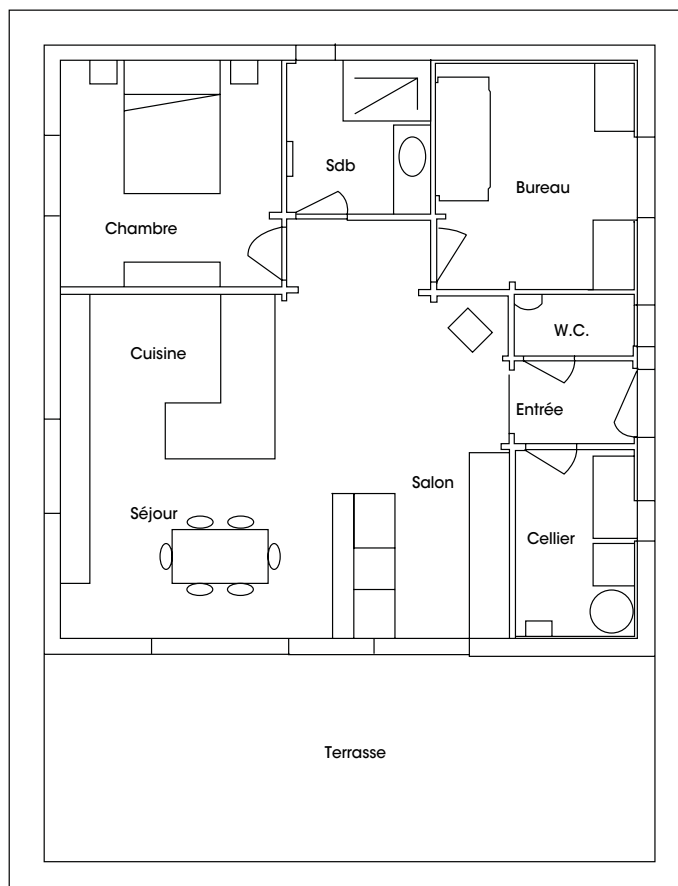



Maisons bois massif  
& ossature bois

Présent sur l'Aquitaine depuis plus de 10 ans !



---

**Des maisons bois sur-mesure et RE2020, où vous trouverez le confort,  
la douceur de vivre et une ambiance chaleureuse.**

Nous sommes à votre écoute pour tous vos projets de construction.  
Nous nous occupons de la réalisation des plans de la fabrication jusqu'à la livraison.  
Possibilité d'auto-construction avec assistance au montage.

**Nous intervenons sur le 33-24-40-64**

Présent sur l'Aquitaine depuis plus de 10 ans !

05 56 83 63 79-06 11 25 66 87  
alayamaisonsbois@orange.fr  
[www.alayamaisonsbois.fr](http://www.alayamaisonsbois.fr)

Maison Témoin  
Le Bourg - 64 570 ISSOR

Bureau - Maison Témoin  
2, rue des Vignes - 33 470 LE TEICH

# CARACTÈRE DOUGLAS

Rhône

Épousant la pente du terrain, cette réalisation met en valeur le Douglas-essence localement très présente-, employé à la fois en extérieur et en intérieur.



Difficile d'imaginer que ce chalet de 156m<sup>2</sup> a été clos et couvert en à peine 2 semaines, avec seulement 4 personnes et cela, en autoconstruction ! Sébastien Boucaud dirige l'entreprise éponyme, qui fabrique des chalets et maisons livrés posés ou en kits, en Douglas, mais aussi des charpentes, des panneaux de toitures et des planchers porteurs. Les Chalets Boucaud proposent une construction en madriers pour des projets sur-mesure, que les plans aient déjà été préparés ou qu'ils soient à élaborer par leur dessinateur. « L'entreprise s'adapte à tout type d'architecture, détaille Sébastien, en France, mais aussi à l'étranger, comme en Algérie, à Mayotte ou Corfou, pour des projets à toit plat, par exemple. » Pour sa propre rési-

dence, il ne pouvait pas l'envisager autrement qu'en bois. Il conçoit les plans avec son épouse et tire parti de son expérience de professionnel pour donner naissance au chalet dont rêve la famille, en madriers empilés avec isolation incorporée. Ce mode constructif conjugue simultanément rapidité de montage et finitions extérieures et intérieures. Sébastien exploite la pente du vaste terrain de 6000m<sup>2</sup> pour orienter la façade principale côté sud-ouest, profiter de la vue en plaçant le chalet en hauteur et positionner un sous-sol semi-enterré. Au niveau de la partie habitable, le bois règne sans toutefois alourdir l'atmosphère, dans un style contemporain. Recouvert d'une lasure incolore mate, il est agré-

murs par-ci, la minéralité de pierres de parement par-là, ou encore de grands carreaux sombres au sol. « Nous travaillons avec du Douglas, le bois local, tant en intérieur qu'en extérieur. Il est teinté, puis, une fois qu'il a été posé, nous recommandons aux clients de le laisser subir le soleil et les intempéries pendant 6 mois pour que les pores du bois s'ouvrent ; et nous leur conseillons de le traiter avec une huile ou un saturateur comme dernière étape », détaille Sébastien. L'avancée de toit de 1,50m en pignon protège les bardages et apporte de l'ombre aux périodes les plus ensoleillées. Ce chalet, qui fait dialoguer tradition et modernité, a été réalisé en quelques semaines certes, mais pour de longues années !



Le propriétaire exploite la pente du vaste terrain de 6 000 m<sup>2</sup> pour orienter la façade principale côté sud-ouest, profiter de la vue en plaçant le chalet en hauteur et positionner un sous-sol semi-enterré.

**Ci-contre :**  
La pente du terrain a rendu possible la création d'un sous-sol et d'une terrasse ; celle-ci bénéficie du soleil du matin jusqu'au soir.

**Ci-dessous :**  
Implanté en haut de la parcelle, le chalet jouit d'une vue dégagée sur les monts du Haut Beaujolais.





Recouvert d'une lasure incolore mate, le bois est agrémenté par la blancheur de quelques murs par-ci, la minéralité de pierres de parement par-là, ou encore de grands carreaux sombres au sol.



**Page de gauche :**  
Les madriers à isolation incorporée fabriqués par la Sarl Boucaud sont plus esthétiques que ceux isolés séparément ; il n'est pas nécessaire de les redoubler car l'isolant est pris dans les madriers.

**Ci-contre :**  
Associer au bois d'autres types de matériaux pour les cloisons intérieures, comme la pierre ou le placoplâtre, dynamise l'ambiance générale.



Rez-de-chaussée

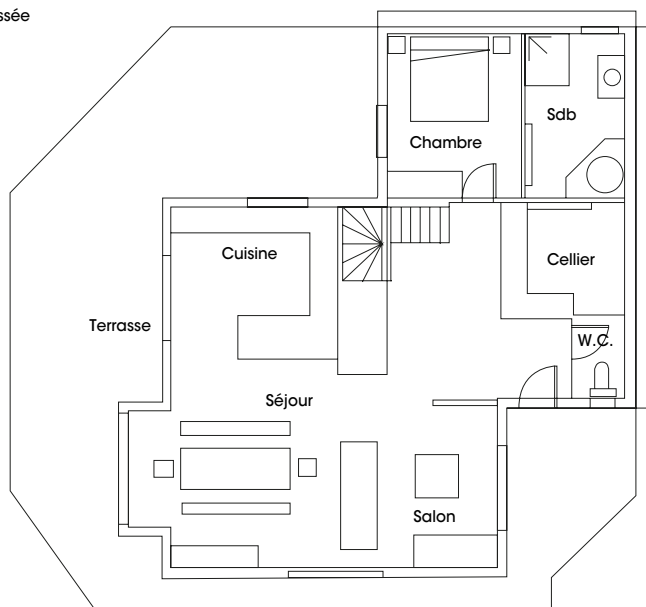

Étage

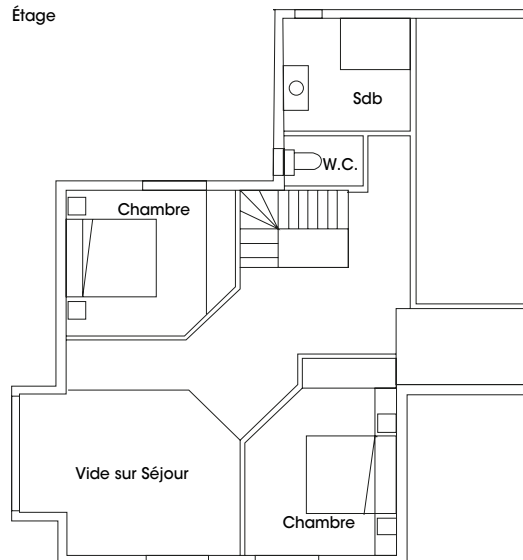

## FICHE TECHNIQUE

**Constructeur\*** : Ets Boucaud Sarl

**Localisation** : Saint-Clément-de-Vers (69)

**Année de construction** : 2016

**Surface habitable** : 156 m<sup>2</sup>

**Prix** : 1400 € TTC/m<sup>2</sup> (lot bois)

**Système constructif** : Madriers en Douglas sur sous-sol béton/parpaing

**Revêtement** : Madriers en Douglas, saturateur

▮ Texte : Caroline Chopart - Photos : Ets Boucaud

+ traitement insecticide/fongicide

**Isolation** : Dalle : Polystyrène extrudé 100 mm

Murs : Polystyrène extrudé 120 mm

Toit : Polystyrène extrudé 160 mm + fibre de bois 60 mm

Cloisons : Fibre de bois Phaltext, Steico 22 mm

**Chauffage/EnR** : Poêle à bois

**Menuiseries** : Bois/aluminium, Couval

**Terrasse** : Douglas, hors aubier

\*Voir le carnet d'adresses : page 98





Forts de notre savoir acquis depuis plus de 40 ans nous vous proposons des Châteaux et maisons bois selon vos envies sur toute la France. Nous sommes installés dans le Haut Beaujolais au milieu des forêts de Douglas.



La Croix des Planches - 69790 Saint-Clément-de-Vers  
Tél. : 04 74 04 53 90 - Mail: boucaud2@wanadoo.fr

[www.chalets-boucaud.fr](http://www.chalets-boucaud.fr)



**POULINGUE**  
HABITAT



**Constructeur normand de maisons et extensions ossature bois – Fabrication dans nos ateliers – Contrat CCMI – Performance thermique, qualité environnementale, conception 100% sur mesure.**

Zone d'intervention :  
Normandie & Île-de-France

Rejoignez-nous sur: 

ZA n°3 - La Carrellerie – 27 210 Beuzeville  
02 32 20 31 30 – 06 27 16 44 69 - [www.habitat.poulingue.fr](http://www.habitat.poulingue.fr)

REPORTAGE

# DESIGN, SANS PRÉTENTION

États-Unis

Face à la mer, cette création de l'agence d'architecture américaine AW-ARCH met le bois en valeur, sous plusieurs formes. Simplicité et sophistication en font une villa design, sans prétention.





**M**artha's Vineyard est l'île des nantis de la ville de Boston ou même de New York sur la côte Est des États-Unis. Les maisons y rivalisent d'élégance, face à une vue souvent imprenable...

Comme de nombreuses propriétés sur Martha's Vineyard, cette villa apparaît à la fin d'un réseau de routes sablonneuses étroites, débouchant sur une allée en pente douce qui révèle le premier volume de la propriété : une maison d'hôtes indépendante et un garage. De là, une promenade vous amène à l'entrée vitrée des deux volumes principaux de la maison. Le projet est formé de longs bâtiments en forme de hangar, à structure poteaux en bois renforcés par une armature métallique. Il évite ainsi le prototype conventionnel très américain du style de maison coloniale du début du XX<sup>e</sup> siècle de l'île. La forme des bâtiments, en longs hangars, est idéale pour créer des espaces

simples avec de grandes ouvertures. Les deux volumes principaux de plain-pied, séparés par une terrasse se font face de manière décalée pour créer un espace commun pour la terrasse et la piscine, tout en positionnant également chaque pièce pour disposer de vues sur l'eau et un accès direct à l'extérieur. Les formes de la crête et du pignon des toits s'expriment dans tous les espaces de vie aux plafonds bicornus, recouverts de lambris ou de plaques de plâtre. Les chambres occupent le hangar de gauche, près de la piscine. Les pièces à vivre sont à droite. Cette étonnante simplicité ne doit pas faire oublier les deux impératifs qui ont dicté le projet. Le premier est le désir des clients, une famille de quatre personnes, de créer un endroit pour se détendre avec des amis. Par leur expérience dans la restauration et l'immobilier, les clients voulaient aussi réunir, au sein de leur maison, leur passion

pour le design et l'art contemporain tout en maintenant un style de vie sans prétention. L'autre impératif est de s'intégrer dans un site exceptionnel d'un hectare en bord de mer, avec topographie en pente douce, chênes insulaires mais aussi climat océanique parfois impitoyable avec les matériaux ! Plutôt que d'essayer de résister à cet environnement, les matériaux de construction sont choisis pour leur durabilité naturelle. Ils seront laissés naturels et nécessiteront peu d'entretien dans le temps. On distingue ainsi un bardage en Cèdre rouge de l'Ouest et un autre en Cèdre jaune d'Alaska posés, selon les différentes parties de la maison à la verticale, à l'horizontale, à claire-voie ou sous forme de bardeaux. Reste à profiter de ce somptueux couloir de nage, puis de se poser paisiblement sur l'un des transats disposés sur la terrasse en Ipé. On s'y voit déjà, vous aussi ?

*La maison se décompose en deux parties, séparées par un ponton-terrasse en bois sur toute la longueur, de l'avant vers l'arrière de la maison.*



**Page de gauche:**  
La couleur du bardage en Red Cedar et de la toiture en zinc s'accordent parfaitement dans ce décor sublime. Le bardage bois se décline en plusieurs styles, grâce à une pose horizontale et sous forme de bardeaux.

**Ci-dessus:**  
Le projet se compose de deux longs bâtiments en forme de hangar.





*La maison est entièrement vitrée au rez-de-chaussée. Le salon et la salle à manger s'ouvrent sur l'océan, laissant aux propriétaires tout le loisir de contempler le paysage au fil des saisons.*

**Ci-dessus:**

La cuisine présente des matériaux clairs et sobres, tout en élégance, grâce à un mélange subtil de bois et de marbre.

**Ci-contre:**

Cette chambre double, simplement meublée mais design, donne directement sur le couloir de nage. Le bardage à claire-voie protège les ouvertures hautes du rez-de-chaussée.



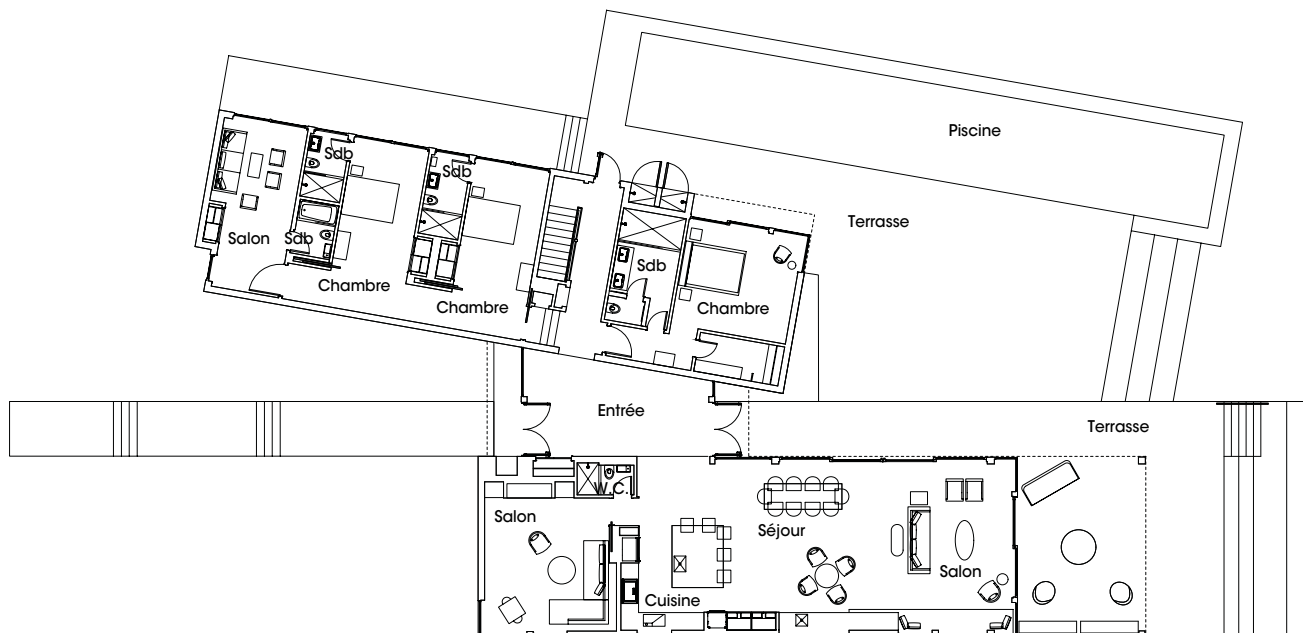

## FICHE TECHNIQUE

**Architecte\*** : AW-ARCH

**Localisation** : Île de Martha's Vineyard, Massachusetts (États-Unis)

**Année de construction** : 2018

**Surface habitable** : 371 m<sup>2</sup>

**Prix** : NC

**Système constructif** : Poteaux-poutres + armature acier avec remplissage bois sur fondations en béton

**Revêtement** : Bardage en Red Cedar de l'Ouest + Cèdre

jaune d'Alaska, poses horizontale/verticale et bardeaux, traitement naturel

**Isolation** : Mousse à cellules fermées et ouvertes

**Chauffage/EnR** : Pompe à chaleur et chaudière hybrides

**Menuiseries** : Aluminium, Schuco

**Terrasse** : Ipé

**Aménagement extérieur** : Couloir de nage

■ Texte : Iris Nelly – Photos : Florian Holzherr, Peter Vanderwalker

\*Voir le carnet d'adresses : page 98



# CANEXEL®

BARDAGE FIBRES DE BOIS  
NOUVEAU PROFIL,  
NOUVELLE COULEUR !



- ✓ Fine cannelure biseautée.
- ✓ Rendu contemporain.
- ✓ Résiste aux chocs, aux UV et aux intempéries.
- ✓ Idéal en Isolation thermique par l'extérieur.
- ✓ Pose horizontale, verticale, diagonale, ou cintrée.
- ✓ Avis Technique.
- ✓ Garanti 10 ans.



*Inrésistiblement vous !*

www.scb-exteriorsdesign.com  
f in y p

À L'EXTÉRIEUR COMME À L'INTÉRIEUR,  
OSMO : LA SOLUTION POUR VOS BOIS.

CONTACT@OSMO.FR | WWW.OSMO.FR

osmo®  
Terras Olie  
Huile pour Terrasses  
Landhuisverf  
High Solid  
Peinture de Campagne  
High Solid  
Schermingsolie  
Protectrice UV  
TopOil  
Hardwax-Olie  
High Solid  
Huile-Cire  
High Solid

REPORTAGE

# VUE D'AIGLE

Hautes-Alpes

Embrassant du regard les hauts sommets du massif des Écrins, le chalet Aigle profite aussi d'une lumière et d'un ensoleillement privilégiés.





---

*Pour les propriétaires,  
une belle vue, de grandes  
ouvertures, des surfaces  
confortables pour accueillir  
la famille et un dortoir  
pour les enfants sont  
incontournables.*



**Ci-dessus :**

La pièce de vie fait honneur au panorama haut-alpin et aux sommets du massif des Écrins. La luminosité était un critère essentiel à intégrer dans ce projet. Pari réussi.



Le bois présent jusqu'à l'intérieur est « une vraie volonté pour son côté chaleureux, sa tonalité claire donnant une ambiance légère ».



Lorsqu'une zone du Monétier-les-Bains – une des quatre communes composant la station de Serre Chevalier – devient constructible, il ne faut pas réfléchir trop longtemps avant d'acquiescer à un terrain bien exposé, car les parcelles sont rares. Ainsi prend naissance ce projet, réalisé par les Chalets Lombard Vasina. Pour les propriétaires, une belle vue, de grandes ouvertures, des surfaces confortables pour accueillir la famille et un dortoir pour les enfants sont incontournables. L'entreprise Lombard, en collaboration avec l'architecte, a dû mettre en rapport ces éléments avec le terrain en pente, combiner le besoin de superficie et une limite de hauteur dictée par le PLU, tout en utilisant le potentiel maximal de la parcelle. Le choix structural en poteaux-poutres de Douglas

massif convient particulièrement aux grands volumes et larges parties vitrées. La deuxième toiture a été la solution afin de respecter la réglementation et suivre les courbes de niveaux. « Elle permet aussi d'accueillir un beau volume avec un vide sur séjour, qui dégage de la hauteur, de créer une avancée qui protège du vent d'ouest – le vent dominant et le plus froid de la vallée – et de former une terrasse est/sud-est de 34 m<sup>2</sup> très agréable et à l'abri », détaille Mathieu Lombard. Le bois présent jusqu'à l'intérieur est « une vraie volonté pour son côté chaleureux, sa tonalité claire donnant une ambiance légère. L'aménagement a été adapté au goût du jour par des idées modernes, comme les garde-corps des escaliers en verre ou des poteaux affinés », complète la propriétaire. Elle

apprécie également le confort tant en été qu'en hiver grâce à une très bonne isolation, et ce malgré les 220m<sup>2</sup> de surface à chauffer. Orienté plein sud, le chalet tire avantage des apports calorifiques du soleil en hiver et en est préservé en été grâce à une grande avancée de toiture, qui protège aussi de l'éblouissement. Les espaces ont été bien réfléchis et organisés : partager, s'isoler, jouer... ainsi que la circulation, essentielle lorsque l'on accueille jusqu'à 14 personnes sous le même toit ! À l'image de l'aigle (logo de la station de Serre Chevalier) sérigraphié au-dessus de l'escalier menant au dortoir, les propriétaires ont souhaité un chalet 100 % local en faisant appel aux entreprises et artisans de la vallée de la Guisane pour sa réalisation.



**Ci-contre :**  
Le parquet en Chêne et le bardage en Mélèze participent à l'atmosphère cossue de ce chalet.

**Ci-dessous :**  
Dans chaque chambre sont posées des plaques colorées évoquant les pistes de ski de Serre Chevalier et leur niveau de difficulté, assorties au linge de lit.



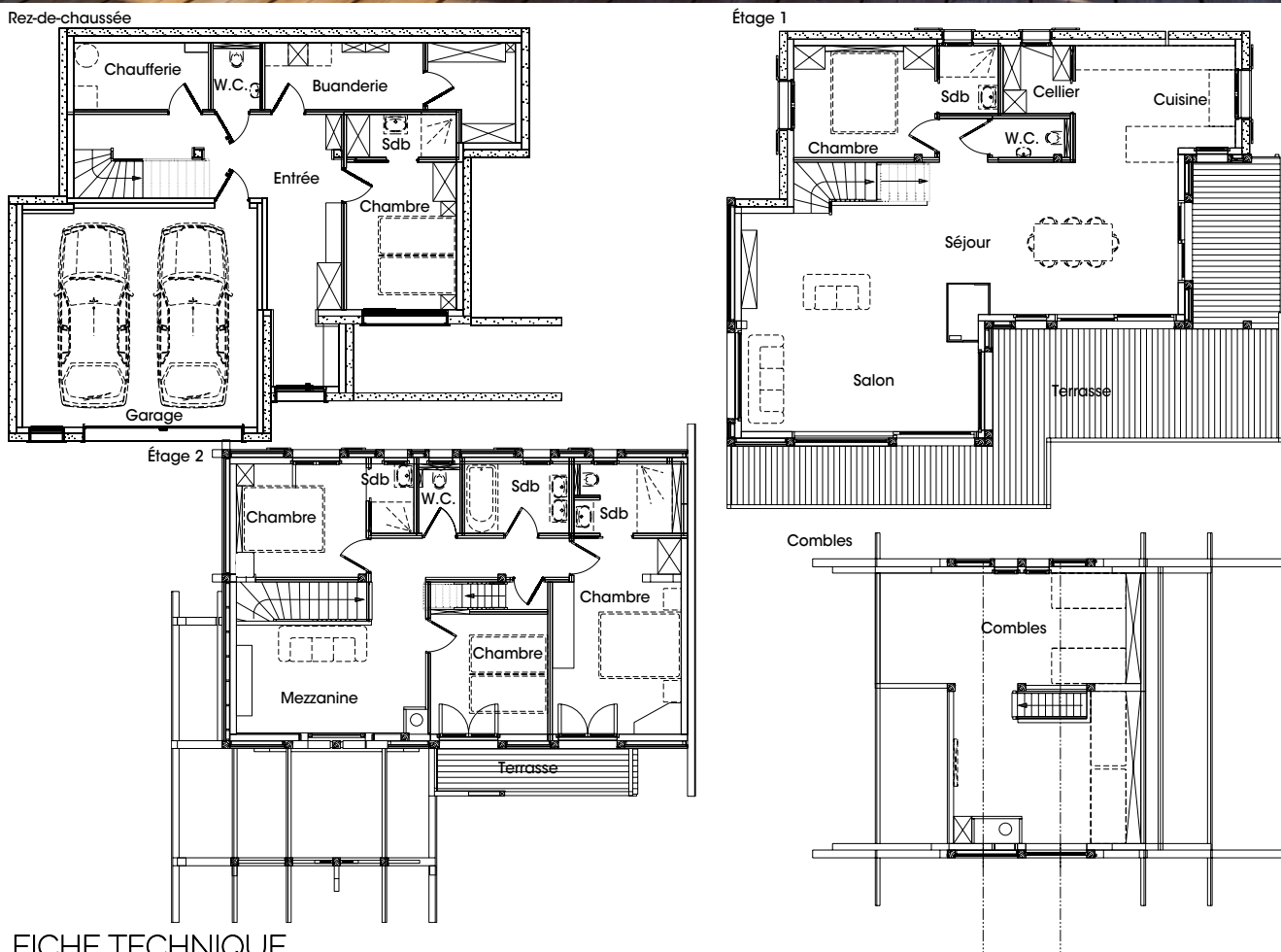

## FICHE TECHNIQUE

**Architecte :** Alain Gallinet

**Constructeur\* :** Chalets Lombard Vasina

**Localisation :** Le Monétier-les-Bains (05)

**Année de construction :** 2020

**Surface habitable :** 222 m<sup>2</sup>

**Prix :** NC

**Système constructif :** Poteaux-poutre Douglas, remplissage avec du bardage Mèlèze

**Revêtement :** Douglas et Mèlèze brossé

**Isolation :** Dalle : Mousse polyuréthane projetée 80 mm

**Texte :** Caroline Chopart - **Photos :** Jonathann Dupieux

**Murs :** Laine de verre 100 mm entre poteaux + 100 mm mousse polyuréthane

**Toit :** 2 couches croisées de laine de verre 140 mm, soit 280 mm au total

**Cloisons :** Laine acoustique 45 mm placée dans une ossature bois

**Chauffage/EnR :** Pompe à chaleur air-eau, planchers chauffants hydrauliques (rdj, étage, combles)

**Menuiseries :** NC

**Terrasse :** Bois, 34 m<sup>2</sup>

**\*Voir le carnet d'adresses : page 98**



# Notre métier, Votre chalet

— 40 ans d'expérience —



Création de chalets sur-mesure



Le soin du détail

## CHALET LOMBARD VASINA

Depuis 1979, nous mettons notre savoir faire à votre service, avec une maîtrise de toutes les étapes de la construction. Une fabrication sur mesure de tous les éléments bois au sein de nos ateliers. Une conception, en trois dimensions pour plus de précision. Notre rôle, vous accompagner pour faire de votre projet une aventure extraordinaire !



**Chalets LOMBARD VASINA - 04 92 21 29 19**

Gare de Prelles - 05120 St-Martin-de-Queyrières  
lombardvasina@gmail.com - [www.lombard-vasina.fr](http://www.lombard-vasina.fr)



Photographies :  
En haut Jonathann Dupieux  
En bas Sandrine Rivière

REPORTAGE

# AUDACIEUSEMENT MODERNE

Finlande

La villa Kilpisjärvi est un modèle de maison du constructeur Polar Life Haus. Conçu à l'origine pour ce site en pente, il se déploie sur trois étages pour vivre confortablement en harmonie avec la nature.





*Le design nordique se caractérise par la simplicité et la fonctionnalité, associées à des détails marquants.*



**Ci-contre :**  
L'agencement intérieur favorise une luminosité maximale pour le séjour et la cuisine, tandis que les chambres forment une zone calme dans la partie arrière de la maison.



Combinées à la chaleur du bois, les grandes fenêtres sans cadre favorisent le sentiment de bien-être et de connexion à la nature.



Qui a dit que les maisons préfabriquées ne pouvaient pas avoir du style? Cette villa sous la neige, en bois, n'en manque pourtant pas. « Les clients sont venus me voir, pour imaginer une maison moderne avant tout », explique Janne Kantee, architecte SAFA chez Polar Life Haus, depuis 2008. Habitué des maisons individuelles en ossature bois et bois massif, il réalise toujours un compromis entre les souhaits de ses clients et les exigences du lieu de construction. La particularité de ce projet? Il est situé dans le village le plus isolé de Finlande, aux conditions climatiques aussi extrêmes que ses paysages enneigés sont grandioses. Proche de la frontière norvégienne, le village est bordé par un lac et dominé par le mont Saana. La villa dessinée par l'architecte est conçue pour ce terrain en pente. Elle se développe sur trois étages spacieux, qui permettent de vivre de manière confortable. Son originalité réside dans

ce long avant-toit à pignon. Dans ses projets, la signature de l'architecte se caractérise d'ailleurs par de larges fenêtres qui se fondent parfaitement dans la structure en bois. Cela lui permet d'intégrer la nature environnante et la lumière naturelle à l'intérieur. « Kilpisjärvi est une maison moderne au design élégant, à la fois audacieux et moderne. L'architecture en bois se caractérise par une conception à la fois simple et forte, qui souligne l'espace ouvert sur l'extérieur », explique l'architecte. La maison est préfabriquée par le constructeur Polar Life Haus, qui utilise ici une ossature bois d'Épicéa, recouvert d'un bardage de la même essence, peint en gris. Elle est isolée au moyen de fibres de bois et chauffée - comme beaucoup de maisons finlandaises - grâce au réseau de géothermie. Pour le plaisir du spectacle des flammes, un poêle à bois blanc design réchauffe l'atmosphère. L'intérieur, baigné de lumière naturelle, ne nécessite pas

plus de fioritures décoratives. Le décor de la nature sauvage, baignée dans la poudreuse, suffit à éveiller les sens. Pour ne pas perturber cet équilibre apaisant, la décoration se veut donc minimaliste. Les intérieurs, majoritairement blancs, sont ponctués ici et là de bois qui - avec des matières et textiles doux - viennent réchauffer cet intérieur typiquement nordique.

**Ci-dessus :**

La décoration intérieure est volontairement minimaliste : poêle à bois, fauteuils design, cuisine blanche et bois, parquet naturel en bois... Peu d'éléments décoratifs aux murs, le spectacle est dans la contemplation du paysage.

**Ci-contre :**

Depuis le plan jusqu'à la fabrication des éléments bois en usine, l'entreprise utilise des logiciels de conception et de fabrication assistées par ordinateurs. Cette technologie permet ainsi la mise en œuvre de constructions sur-mesure et personnalisées.





Rez-de-chaussée

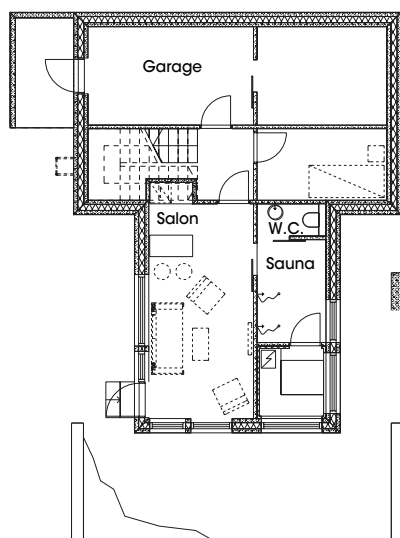

Étage 1

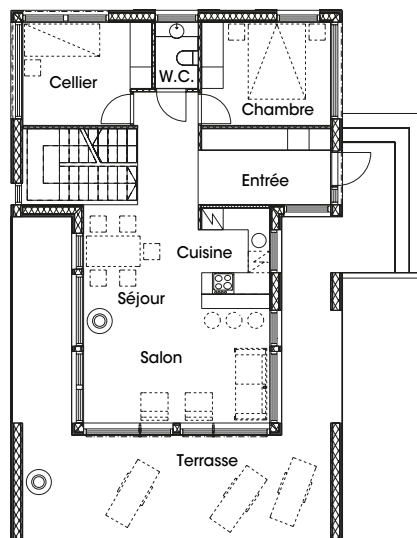

Étage 2

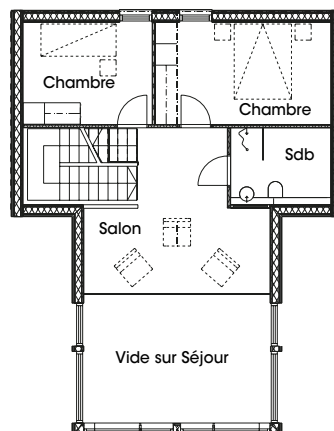

## FICHE TECHNIQUE

**Architecte :** Janne Kantee

**Constructeur\* :** Polar Life Haus

**Localisation :** Kilpisjärvi (Finlande)

**Année de construction :** 2014

**Surface habitable :** 154,5m<sup>2</sup>

**Prix :** NC

**Système constructif :** Ossature bois, Épicéa

**Revêtement :** Bardage bois en Épicéa, peint en gris

**Isolation :** Dalle : NC

Murs : Fibres de bois Ekovilla 195 mm

Toit : Fibres de bois Ekovilla 450 mm

Cloisons : Fibres de bois Ekovilla

**Chauffage/EnR :** Chauffage par géothermie

**Menuiseries :** Aluminium, DK Fenêtre

■ Texte : Claire Thibault – Photos : Polar Life Haus

\* Voir le carnet d'adresses : page 98



— 1 9 0 7 —  
**POLARLIFEHAUS®**  
 FINEST FROM FINLAND



MAISON BOIS MASSIF, ALLEMAGNE



MAISON BOIS MASSIF, FINLANDE  
 ARCHITECTE JANNE KANTEE



MAISON BOIS MASSIF, FINLANDE  
 ARCHITECTE JANNE KANTEE

MAISONS PERSONNALISÉES AVEC LA MEILLEURE QUALITÉ DE BOIS

**WWW.POLARLIFEHAUS.FR**

**MACH** Diffusion  
 Machine pour la construction ossature bois  
 Productivité et amélioration des conditions de travail

Ligne de fabrication  
 pour la construction ossature bois



**Machine d'assemblage compacte V4.2**

Cadrage, clouage du cadre, couture du contreventement,  
 pose du pare pluie, clouage des liteaux  
 traçage du positionnement des lames de bardage  
 Nouveau: Défonçage des contours et des ouvertures



**Machine d'assemblage compacte M4**

Principe et fonctions identiques à la V4  
 Machine d'entrée de gamme économique, compacte,  
 robuste et évolutive.



**Combiné relevage / bardage**

Relevage du panneau, pose et clouage du bardage, mise à hauteur par  
 descente du panneau en fosse

Etude - Conseil - Fabrication - Installation - Maintenance  
 Et aussi:

Table de montage - Table de relevage  
 Table de transfert - Rack de stockage

Zone Industrielle - Rue Denis Papin - 77390 VERNEUIL L'ETANG  
 Tél : 01.64.06.07.07  
 mach-diffusion@orange.fr - www.mach-diffusion.fr

**CHANTIN** SA

50 ans  
 d'expérience

# LES 4 SAISONS

Finlande



Jani Kohtala et sa compagne ont toujours rêvé d'une maison bois en rondins. Mais, pour faire face aux aléas climatiques de leur région, un système constructif en madriers semble plus approprié. Sans aucun regret, aujourd'hui !

Jani et sa compagne occupent ce terrain de près de deux hectares, en bord de mer, depuis 2013, après avoir fait rénover la petite maison existante. Mais, après quelques années de vie en couple et l'adoption d'un chien, le manque d'espace devient problématique. Ils décident alors de faire construire une maison neuve en bois. « J'ai toujours voulu vivre dans une maison en bois et je rêvais d'une maison en rondins. Cela n'aurait toutefois pas été une option viable dans notre région. Nous avons donc décidé de faire construire notre maison en madriers », explique Jani. Le

choix du constructeur Finnlamelli se fait sur recommandations du beau-père de Jani, qui a acheté pas moins de 4 maisons du fabricant de kits par le passé ! « Nous avons commencé à discuter de notre projet de maison avec Finnlamelli et leur concept global semblait le plus clair en termes de livrables, de calendrier, de planification, etc. Même si nous n'avons pas réussi à trouver la maison idéale dans leur catalogue, le représentant de Finnlamelli nous a donné carte blanche pour concevoir une maison correspondant exactement à nos besoins », apprécie Jani. Le projet évo-

lue ainsi d'une maison de deux étages avec un niveau réservé au garage, à une maison en forme de L dont l'une des ailes accueille le garage et un abri auto. Leur maison, construite à 20 mètres environ du rivage, déploie de beaux volumes avec une belle hauteur sous plafond, mis en exergue par de grandes baies vitrées qui cadrent les vues sur la mer. Ils disposent également de deux chambres d'amis, afin de les inviter comme bon leur semble et de pouvoir les héberger s'ils habitent loin. « Dès que nous avons vu les plans, ils nous ont immédiatement plu et nous



**Ci-dessus :**  
La maison en forme de "L" est réalisée à partir du kit en madriers de Finnlamelli, fabriqué à partir d'épicéas.

**Ci-contre :**  
Située à 20 mètres environ du rivage, la maison déploie de grands cadres vitrés pour profiter de la vue.

*Les différentes saisons s'invitent dans la décoration intérieure grâce aux grandes baies vitrées et une belle hauteur sous plafond qui offrent une sensation d'espace.*



avons adoré la conception de la maison. Lorsque nous sommes dans notre salon aujourd'hui, nous avons l'impression d'être à l'extérieur. L'architecte d'intérieur lui-même a dit que ce n'était pas la peine de décorer l'intérieur, puisque l'extérieur formait une décoration naturelle qui, en plus, changeait toute seule quatre fois par an», ajoute Jani. Du fait de son expérience, Jani souhaitait aménager l'intérieur de sa maison lui-même, à son propre rythme. Habitué à vivre dans des maisons en bois d'après-guerre, Jani trouve qu'une maison en madriers est quelque chose de complètement différent. «De façon générale, le bois est l'un de mes matériaux préférés. La construction en madriers me fascine

par sa simplicité. Une fois que les murs sont dressés, les surfaces sont pour ainsi dire terminées. J'apprécie tout particulièrement cette efficacité et cette rapidité. Par ailleurs, le madrier conserve ses excellentes propriétés pendant des années sans que de gros travaux de rénovation soient nécessaires. Il est par exemple inutile de remplacer le bardage. Bien entendu, le fait qu'une structure en madriers soit respirante et permette de réguler l'humidité a également joué un rôle dans notre décision», déclare Jani. Jani, sa compagne et leur chien ont déménagé dans leur nouvelle maison bois en mai 2020. Lorsqu'il s'assoit confortablement dans sa maison désormais achevée et qu'il réfléchit au projet

et à la coopération avec Finnlamelli, il ne voit vraiment rien à redire. Jani a l'impression que cette maison est tout simplement parfaite pour lui et sa famille. «Nous sommes sans doute passés pour des clients très difficiles ; au début, rien ne nous convenait. Pourtant, nous avons réussi à trouver les bonnes solutions correspondant à nos besoins et la coopération a été extrêmement efficace. Finnlamelli a tout fait exactement comme prévu et comme convenu. En fin de compte, j'ai du mal à exprimer avec des mots le sentiment que je ressens dans cette maison. C'est tous les jours un bonheur de rentrer à la maison et quelquefois, nous ne voudrions plus en sortir», admet Jani, en riant.



**Ci-contre :**  
L'agencement intérieur favorise une luminosité maximale grâce au choix de meubles simples et fonctionnels.

**Ci-dessous :**  
Le sauna en bois foncé est vraiment « la cerise sur le gâteau », pour les propriétaires de la maison.



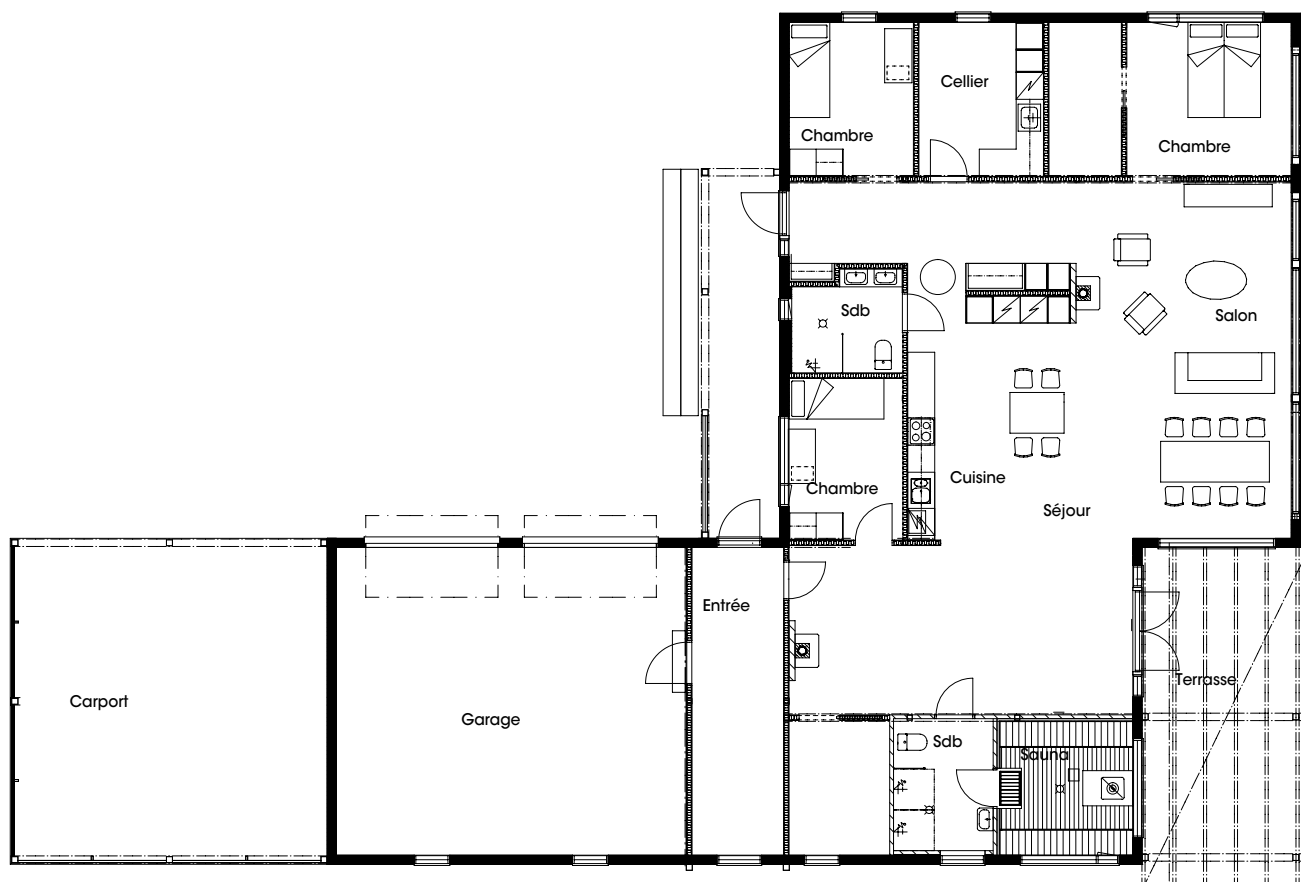

## FICHE TECHNIQUE

Fournisseur kit\* : Finnlamelli

Localisation : Pohjanmaa, région de Vaasa (Finlande)

Année de construction : 2020

Surface habitable : 180m<sup>2</sup>

Prix : NC

Système constructif : Kit en madriers 202 x 260 mm, en Épicéa, sur dalle béton

Revêtement : Madriers, finition bois semi-transparente

■ Texte : Claire Thibault – Photos : Esa Siltaloppi/Finnlamelli

Tikkurila Valtti Color, 5089 Piki

Isolation : Dalle : Béton

Murs : pas d'isolation

Toit : 400mm

Cloisons : 100 mm

Chauffage/EnR : Pôele à bois

Menuiseries : NC

Aménagements : Sauna

\*Voir le carnet d'adresses : page 98



# Choisissez une maison bois à votre image

**150 PLANS POUR  
CONSTRUIRE SA  
MAISON BOIS**

Auto-Construction - Bardage - Bois Massif - Chauffage au Bois - Entretien - Isolation - Ossature Bois - TERRASSE

**MAISONS À OSSATURE  
POTEAUX-POUTRES  
BOIS MASSIF  
EXTENSIONS**

**8,90 €**

**150 plans de  
maisons bois**  
pour s'inspirer,  
choisir son  
style, son  
aménagement.  
Chaque plan  
détaille les  
informations  
techniques,  
la localisation,  
le constructeur.

Disponible en PDF sur:

<https://www.architecturebois.fr/boutique/produit/magazine-thematique-plans-maisons/>

REPORTAGE :

# HAUT-PERCHÉ

Cher



L'architecture bois s'adapte à toutes les configurations de terrain, y compris les plus difficiles. Sur ce terrain très pentu, le constructeur Charpente Gédoux s'est associé aux fabricants d'éléments constructifs les plus pointus pour proposer une maison bois haut perché. Cette création repose sur une dalle bois en lamellé-collé (Simonin), qui s'ancre dans la pente grâce à des pieux structurels en acier Techno Pieux. Installées dans le sol par une machine spéciale, ces grandes vis avec hélice permettent d'atteindre la capacité portante nécessaire à la structure bois. « *Le client, ravi de ne pas avoir de maçonnerie, bénéficie aujourd'hui d'un projet tout bois, de qualité et très confortable* », explique Baptiste Gédoux, gérant de l'entreprise de construction. En effet, le choix d'une isolation biosourcée en fibres de bois et ouate de cellulose assure le confort d'été et d'hiver de cette maison. Sans oublier sa façade très esthétique, revêtue d'un bardage en Épicéa, peint en usine en gris vieilli et vernis, qui se prolonge d'une terrasse et de deux pergolas en Douglas naturel.

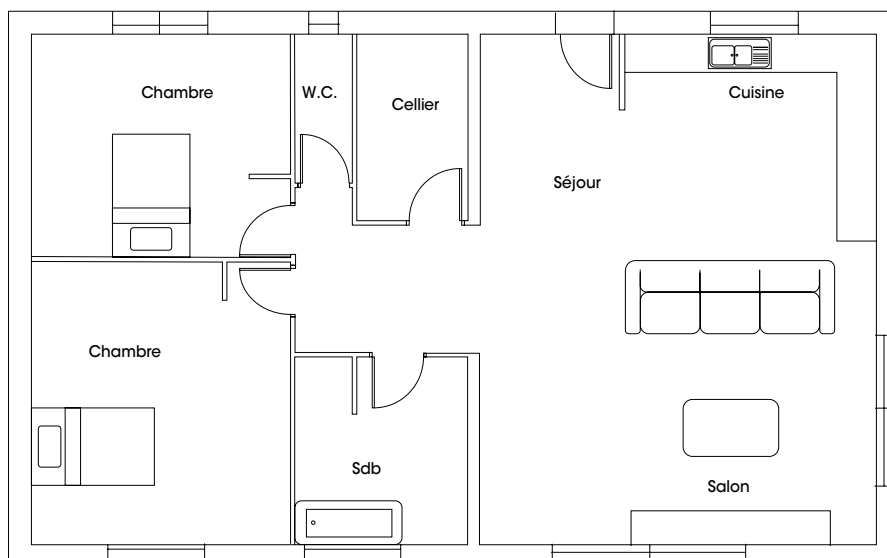

## FICHE TECHNIQUE

**Constructeur\*** : Charpente Gédoux

**Localisation** : Saint-Martin-d'Auxigny (18)

**Année de construction** : 2022

**Surface habitable** : 108 m<sup>2</sup>

**Prix** : 250 000 €

**Système constructif** : Ossature bois sur dalle bois en lamellé-collé de Simonin et fondations Techno Pieux

**Revêtement** : Bardage en Épicéa, gamme Funlam, Simonin, pose à emboîtement, finition peinture vernis

**Isolation** : Dalle : Fibres de bois 220 mm Thermosafe®, Gutex

**Texte** : Claire Thibault - **Photos** : Charpente Gédoux

Murs : Ouate de cellulose insufflée 145 mm + fibres de bois 60 mm Multitherm®, Gutex

Toit : Ouate de cellulose insufflée 280 mm

Cloisons (séparatives) : Ouate de cellulose insufflée 120 mm

Cloisons (partie nuit) : Fibres de bois 70 mm

**Chauffage/EnR** : Poêle à bois 8 Kw

**Menuiseries** : Double vitrage + volets roulants

**Terrasse** : Platelage en Douglas de la scierie Chignac, sur structure en Pin lamellé-collé, classe 4, de Simonin

\*Voir le carnet d'adresses : page 98





L'entreprise **GEDOUX** est à votre écoute pour réaliser vos projets sur mesure et en charpente traditionnelle. Nous sommes spécialisés dans la Maison en Ossature Bois et en CLT de Lignotrend. Extension, surélévation. Nos réalisations vont jusqu'aux normes Maison Passive ou très haute qualité énergétique (HOE) Nous proposons le Contrat de construction de maison individuel (CCMI) car **GEDOUX**, c'est aussi une coopérative d'artisan à votre service !

[charpentegedoux@gmail.com](mailto:charpentegedoux@gmail.com) 06 79 51 55 01

Gedoux Charpente Construction  
19 C rue des Rois  
18110 Allogny



SARL  
GEDOUX Christian & Fils

# DOUBLE JEU

## Alpes-Maritime



Natifs du village de Beuil, les clients ont également une activité de restaurateurs sur la station de Valberg. Lorsque l'opportunité d'y acquérir un terrain se présente, ils n'hésitent pas une seule seconde. D'autant qu'ils bénéficient d'une vue de carte postale ! En milieu rural, le bouche à oreilles assure bien souvent la réputation d'une entreprise. C'est ainsi qu'ils choisissent la société Maison Bois Littoral et Vallées. Cette dernière se charge du projet et du montage du système poteaux-poutres bois. Jouant sur un double jeu de façade, le chalet bois s'invente une nouvelle modernité.



### FICHE TECHNIQUE

**Architecte\*** : Fabien Vita

**Maître d'oeuvre et montage\*** : Maison Bois Littoral et Vallées (MBLV)

**Fourniture kit bois\*** : Garcin

**Localisation** : Beuil (06)

**Année de construction** : 2019

**Surface habitable** : 160m<sup>2</sup>

**Prix** : NC

**Système constructif** : Poteaux-poutres

**Texte** : Claire Thibault - **Photos** : MBLV

**Revêtement** : Bardage en Red Ced, naturel, pose horizontale

**Isolation** : Dalle : Mousse projetée

Murs : Laine de bois

Toit : Laine de bois

Cloisons : Bois avec isolation en laine de roche

**Chauffage/EnR** : Poêle à bois + chauffage au sol électrique

**Menuiseries** : Bois, dormant de 68 mm d'épaisseur

**Terrasse** : Mélèze, classe 4

\*Voir le carnet d'adresses : page 98



**CHARPENTE**  
**COUVERTURE**  
**MAISON**



**RÉNOVATION**  
**TERRASSE**  
**MENUISERIE**



**PERGOLA**  
**BARDAGE EXTÉRIEUR**  
**EXTENSION**

Portable : 07 60 03 71 59 - [maisonboislv@gmail.com](mailto:maisonboislv@gmail.com)



Retrouvez-nous sur FACEBOOK : Maison Bois Littoral Et Vallées

# LA PARENTHÈSE

Auckland



Vivre simplement, sans s'encombrer de choses inutiles, sans ostentation, telle est la philosophie de ce projet situé dans le quartier de Titirangi à Auckland, en Nouvelle-Zélande. Une véritable parenthèse, abritée de la ville...

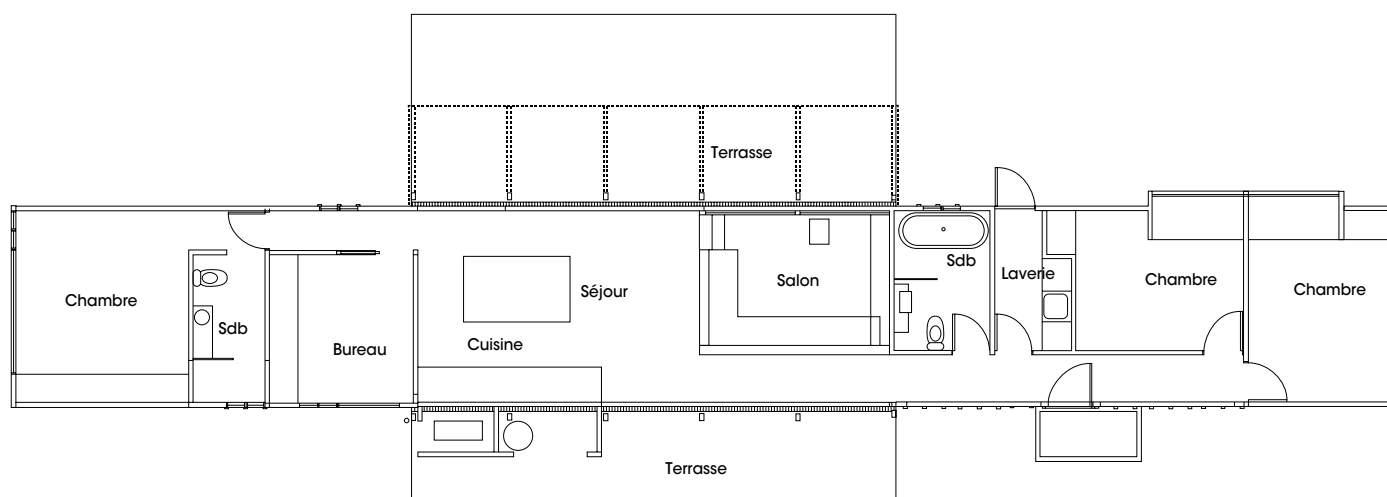

## FICHE TECHNIQUE

**Architecte\*** : Dorrington Atcheson Architects

**Constructeur** : Axis Projects Ltd

**Localisation** : Titirangi, Auckland (Nouvelle-Zélande)

**Année de construction** : 2014

**Surface habitable** : 120 m<sup>2</sup>

**Prix** : 480 000 € environ

**Système constructif** : Poteaux-poutres en bois lamellé-collé, essence de Pin

**Revêtement** : Bardage vertical en Pin, teinté noir

**Isolation** : Dalle : Béton et polystyrène 100 mm

Murs : Panneaux isolants en fibres de polyester GreenStuf® d'Autex (R=3.6 m<sup>2</sup>K/W) // Toit : Panneaux isolants en fibres de polyester GreenStuf® d'Autex (R=2.4 m<sup>2</sup>K/W) // Cloisons : Panneaux isolants en fibres de polyester GreenStuf® d'Autex (R=3.6 m<sup>2</sup>K/W)

**Chauffage/EnR** : Plancher chauffant hydraulique alimenté par une pompe à chaleur

**Menuiseries** : Pin et Okoumé du Gabon



Texte : Claire Thibault - Photos : Emma-Jane Hetherington

\*Voir le carnet d'adresses : page 98



ORIGINE STRUCTURES

Etudes et conceptions en ingénierie du bâtiment

BOIS - MÉTAL - BÉTON

## BUREAU D'ÉTUDES STRUCTURES BOIS

- Diagnostic et expertise structurelle
- Étude de faisabilité
- Maitrise d'œuvre
- Mission d'exécution
- Mise en surveillance des bâtiments



# RESTER ZEN! CONFIEZ-NOUS VOS PROJETS



## ÉCOUTE EXPERTISE SAVOIR-FAIRE

ORIGINE STRUCTURES  
[www.be-origine.com](http://www.be-origine.com)  
06 50 30 68 62 - Bordeaux  
[pommepuy@be-origine.com](mailto:pommepuy@be-origine.com)

Indispensable!  
Un livre exceptionnel  
sur l'Architecture Bois!

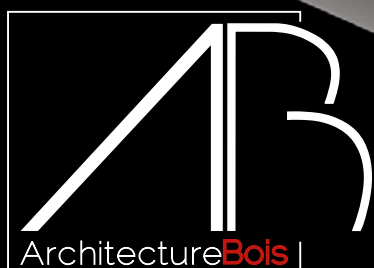

Découvrez une sélection de reportages réunie dans un livre unique qui révèle toute la beauté de l'architecture bois.

*« Le loup souffla et la maison s'envola...*

*Voilà l'un des nombreux a priori dont a souffert l'image des maisons en bois et pourtant, authentiques et contemporaines, elles s'inscrivent aujourd'hui comme hier parmi les constructions d'avenir. Cet ouvrage présente une sélection de maisons bois aux systèmes constructifs variés. Construites en ville, à la montagne ou en pleine campagne, chacune de ces maisons nous raconte leur histoire et nous laisse pénétrer dans l'intimité de leurs intérieurs, tantôt contemporains, design et classiques. Une série de reportages, source d'inspiration pour vos projets. »*

Commandez dès à présent votre exemplaire sur notre boutique en ligne :  
**www.architecturebois.fr/boutique**  
ou grâce au bon de commande ci-après :



## Bon de commande - Livre Anniversaire

À renvoyer dans une enveloppe à l'adresse suivante :

### SERUM PRESSE - ARCHITECTURE BOIS

34 rue de la Devise - 33000 Bordeaux

Votre règlement, obligatoirement par chèque à l'ordre de Serum Presse, doit être joint avec le coupon réponse  
Pour monde et DOM TOM, contactez le 00 33 5 56 50 02 02 ou par mail : [admin@architecturebois.fr](mailto:admin@architecturebois.fr)

J'achète "Le Livre Anniversaire - 15 ans - La Maison Bois" :  29,90€\*  
(\*Frais de port inclus en France Métropolitaine)

Société

Nom

Prénom

Adresse

Code postal

Ville









Tél.

E-mail



Conformément à la loi informatique et liberté du 06.01.78, vous disposez d'un droit d'accès et de rectification pour toutes informations vous concernant, au Siège social de la société.

# LISTE RÉGIONS CENTRE-VAL DE LOIRE, HAUTS-DE-FRANCE, ÎLE-DE-FRANCE, NORMANDIE, OCCITANIE

-  MOB maison ossature bois
-  SPP système poteaux-poutres
-  BME bois massif empilé
-  BMF bois massif fuste
-  BMR bois massif rondin
-  CLT cross-laminated timber
-  COL colombage
-  EXT extension en bois
-  CCMI contrat de construction de maison individuelle

## TOUTES LES ENTREPRISES DE CONSTRUCTION BOIS

Ce dossier recense le plus exhaustivement possible tous les constructeurs et entreprises de maisons bois des régions CENTRE-VAL DE LOIRE, HAUTS-DE-FRANCE, ÎLE-DE-FRANCE, NORMANDIE, OCCITANIE. Les entreprises sont classées par département puis par ordre alphabétique. Nous invitons les sociétés oubliées à se faire connaître auprès de [max.simonin@architecturebois.fr](mailto:max.simonin@architecturebois.fr). Retrouvez les publicités des sociétés, encadrées ci-dessous, dans ce numéro d'Architecture BOIS & dépendance.

### CENTRE-VAL DE LOIRE

#### Cher - 18

Bailly Père et Fils Sarl  
Les Chaumes Blanches  
18240 Léré  
02 48 72 54 12  
**MOB EXT**

Boisia Habitat  
route d'Ignol  
18150 Germigny-  
l'Exempt  
06 71 35 45 34  
**MOB CLT SPP EXT**

Daniel Dallois Ossature bois  
12 rue de la Plante  
18110 Vignoux-sous-  
les-Aix  
06 98 38 23 11  
**MOB EXT**

Dubas Sarl  
28 route de Bourges  
BP 19  
18130 Dun-sur-Auron  
02 48 59 57 54  
**MOB CLT SPP EXT**

Gédoux Charpente  
Construction  
lieu-dit Les Bois  
18110 Alligny  
06 79 51 55 01  
**MOB BME BMR CLT  
SPP COL EXT  
CCMI** p.81

Guillaumot William  
16 rue du Pré de  
Chappes  
18300 Saint-Satur  
09 74 56 13 45  
**MOB SPP EXT**  
LTJ Charpente  
Le Porche  
18340 Plaimpied-Givaudins  
06 78 93 05 26  
**MOB SPP EXT**

Sasu Rondot  
6 chemin de St-Phallier  
18310 Gracay  
06 21 73 16 67  
**MOB SPP EXT**

Toiture Sancerroise  
route de Ménétréol  
Le Bas du Creux  
18300 Sancerre  
02 48 54 17 40  
**MOB CLT SPP EXT**  
Vivrebois  
allée Stendhal  
ZI route de la Charité  
18390 St-Germain-du-Puy  
02 48 70 06 68  
**MOB BME EXT CCMI**

#### Eure-et-Loir - 28

Akènes Sarl  
18 Grande Rue  
28210 Néron  
06 78 39 35 03  
**MOB CLT EXT**

Bati Boisgontier  
ZA des Bois  
de Mormoulines  
9 allée de la Scierie  
28210 Chaudon  
06 17 69 35 98  
**MOB CLT SPP EXT**  
Charpente Ménez  
Michaël  
12 rue de la Pointe à  
l'Hermite  
28300 Lèves  
02 37 22 04 46  
**MOB EXT**

Dufoix Entreprise  
5 allée de la Voie Croix  
zone du Bois Gueslin  
28630 Mignières  
02 37 47 19 24  
**MOB SPP EXT**

Lesoudier  
Applications du Bois  
ZA Les Terrasses  
Le Clos de Marolle  
28130 Pierres  
02 37 23 01 52  
**MOB SPP CCMI**

Méga Charpente  
3 rue Saint-Germain  
La Bréqueille  
28300 Clévilliers  
02 46 83 02 48  
**MOB COL EXT**

#### Indre - 36

Berry Bâtiment &  
Conception  
Les Ségoins  
36200 Argenton-sur-  
Creuse  
06 48 72 68 03  
**MOB CLT SPP EXT**

Bois Nature  
et Construction  
5 avenue de la Gare  
36500 Buzançais  
02 54 38 47 28  
**MOB**

CCBH  
ZA 12 rue des Artisans  
36300 Ciron  
02 54 28 78 99  
**MOB EXT**

Larose Sarl  
La Forêt Morte  
36170 La Châtre-Langlin  
06 07 87 95 91  
**MOB BME CLT SPP EXT**

Levoux Sarl  
rue Sylvain Rebrioux  
36130 Déols  
02 54 07 98 82  
**MOB**

Pasquet  
108 avenue d'Argenton  
36000 Châteauroux  
02 54 34 60 83  
**MOB EXT**

#### Indre-et-Loire - 37

Ambian'Eco Bois Montage  
2 bis La Croix aux  
Renards  
37360 St-Antoine-du-  
Rocher  
06 84 79 70 71  
**MOB EXT**

Au Bois Couvert  
rue des Cyprés  
37240 Bossée  
02 47 92 81 17  
**MOB EXT**

Bréchard Charpente  
3 allée Louis Néel  
37510 Ballan-Miré  
02 47 53 09 06  
**MOB BMR SPP EXT**

Dan Bois Services  
1 place du 11 novembre  
37510 Villandry  
06 72 68 16 86  
**MOB EXT**

Ets Jacquin  
31 rue d'Azay-le-Rideau  
37130 Lignières-de-  
Touraine  
02 47 96 72 24  
**MOB EXT**

JCB Construction  
11-13 rue Denis Papin  
37190 Azay-le-Rideau  
02 47 45 43 30  
**MOB SPP COL EXT**

Merlot  
ZI route de Chinon  
37120 Richelieu  
02 47 34 01 40  
**MOB BME CLT SPP EXT**

Raguin Bois Concept  
313 rue de la Morandière  
37260 Monts  
09 61 25 29 10  
**MOB EXT**

Relief construction  
14 avenue des Fontaines  
37550 Saint-Avertin  
02 47 25 82 82  
**MOB EXT**

Stéphane Pouëssel  
200 rue Francis Perrin  
37260 Monts  
02 47 53 92 80  
**MOB SPP EXT CCMI**

Tecnifuste  
3 rue de la Nouvelle  
37600 Saint-Hippolyte  
02 47 94 74 41  
**BMF**

Thibault Frères  
ZI de la Gare  
37310 Reignac-sur-Indre  
02 47 94 15 04  
**MOB CLT SPP EXT**

#### Loiret - 45

BAC Maisons Bois  
5 rue des Montées  
45100 Orléans  
02 38 22 51 07  
**MOB EXT CCMI**

Besnard Charpente  
213 rue Marcel Paul  
45770 Saran  
02 38 43 75 05  
**MOB EXT**

Camus Sarl  
rue Verte  
Le Chêne de l'Oiseau  
45140 Ingré  
02 38 66 09 60  
**MOB EXT**

Charpentes du Gatinais  
Sas Plus 60  
16 rue Pierre Nobel  
45700 Villemandeur  
02 38 85 46 70  
**MOB CLT**

Concept Bois  
4 place des Marronniers  
45170 Bougy-lez-Neuville  
02 38 52 18 15  
**MOB SPP EXT**

Jahier & Fils  
22 avenue du Lion d'Or  
45470 Loury  
02 38 65 60 28  
**MOB SPP EXT**

Loire Éco Bois  
117 avenue Pierre et  
Marie Curie  
45800 St-Jean-de-Braye  
06 76 99 92 72  
**MOB EXT**

Penin  
29 rue de Mitoufflin  
45600 Villemurlin  
02 38 36 25 11  
**MOB EXT**

Petrot Charpente  
ZA chemin de la Croix  
d'Alvault  
45240 La Ferté-Saint-  
Aubin  
02 38 64 67 38  
**MOB CLT SPP EXT**

Select Bois  
23 rue du Maréchal Foch  
45000 Orléans  
06 74 13 98 16  
**EXT**

Tecsabois  
route de Saint-Florent  
45720 Coullons  
02 48 81 52 30  
**MOB EXT**



Loir-et-Cher - 41

Charpente Yves Chereau  
13 rue Claude Bernard  
41000 Blois  
02 54 87 36 31  
MOB EXT

Établissement Beaudouin  
Le Sens du Bois  
7 boulevard de l'Industrie  
41170 Mondoubleau  
02 54 80 91 36  
MOB BMR SPP EXT

Léonard Charpente  
47 rue des Bouleux  
41210 Saint-Viâtre  
02 54 88 93 46  
MOB SPP COL

Maisons Bois 2F  
41 rue André Boule  
41000 Blois  
06 26 64 36 63  
MOB CCMi

Molet  
50 route Chambord  
41350 Saint-Gervais-  
la-Forêt  
02 54 42 84 88  
MOB BMR SPP COL EXT

Segret Charpente  
345 route de Romorantin  
PA Philippe Nadaud  
41200 Villefranche-sur-  
Cher  
02 54 83 90 09  
MOB SPP EXT

Thillier  
94 rue de la Tuilerie  
41250 Mont-près-Cham-  
bord  
02 54 20 31 61  
MOB COL EXT CCMi

Vivre Éco  
ZA La Métairie  
route de Fortan  
41360 Épuisay  
02 54 72 06 21  
MOB EXT CCMi

HAUTS-DE-FRANCE

Aisne - 02

2 AE  
6 rue Saint-Lazare  
02100 Neuville-Saint-  
Amand  
06 18 89 46 50  
MOB EXT

2C2B  
35 rue Sauret Robert  
zone Bois des Berceaux  
02110 Bohain-en-  
Vermandois  
06 24 37 32 79  
MOB CLT SPP EXT

Batilogik  
27 rue Alexandre Ribot  
02100 Saint-Quentin  
06 68 99 98 22  
MOB SPP EXT

Hans Février Construc-  
tion Bois  
18 rue de la Grange  
des Bois  
02310 Dompnin  
06 78 40 22 97  
MOB EXT

JB2C Eirl  
7 rue de l'Église  
02450 Fesmy-le-Sart  
06 77 43 37 23  
MOB EXT

Natilia  
8 allée Olivier Messiaen  
02200 Soissons  
03 23 59 47 11  
MOB CCMi

Preux  
16 chaussée de Hary  
02140 Hary  
06 08 05 68 68  
MOB SPP EXT

Trolard et Bernard Frères  
3 chemin Vallée  
02300 Camelin  
03 23 39 66 87  
MOB EXT

Nord - 59

Alternative Concept  
Bois 59  
89 rue Delcambre  
59182 Montigny-en-  
Ostrevent  
06 08 05 59 48  
MOB EXT

Atelier Carlier  
2 rue Jean Bourgois  
59147 Gondécourt  
03 20 32 17 38  
MOB EXT

Bati Bois  
1 chemin des Haies  
59132 Trélon  
06 79 49 71 95  
MOB SPP EXT

Batichal  
27 rue de la Malterie  
59700 Marcq-en-Baroeul  
03 28 36 46 20  
EXT

Bois&Home  
rue Jules Guesde  
59980 Bertry  
03 66 72 15 51  
MOB CLT SPP EXT

Buquet Menuiserie  
673 rue Boujon  
59310 Faumont  
03 20 59 20 82  
MOB EXT

Charpentier des Flandres  
3420 route nationale  
59270 Méteren  
03 28 49 08 30  
MOB

C-Mobat  
114 rue Jean Jaurès  
59650 Villeneuve-d'Ascq  
03 20 65 52 40  
MOB EXT

Concept Bois  
4 rue du Grand  
Séminaire  
59400 Cambrai  
06 87 41 87 08  
MOB CLT SPP EXT

Création Bois 58  
rue des Trois Tilleuls  
59850 Nieppe  
06 20 43 70 82  
MOB EXT

Destombes Habitat  
route nationale  
Hameau des Auwilliers  
59480 Illies  
03 20 29 04 46  
MOB EXT CCMi

Edwood  
25 rue Émile Vandamme  
59350 Saint-André-lez-  
Lille  
03 20 66 80 36  
MOB EXT

Fossé Sa  
18 rue Fourneau  
59132 Trélon  
03 27 59 70 78  
MOB EXT

Gentlemen Batisseurs  
225 rue de l'Industrie  
59113 Seclin  
07 83 56 31 42  
MOB EXT

Kontio Nord  
Pas de Calais  
France Finlande Sarl  
26 rue des Époux  
Labrousse  
BP394  
59650 Villeneuve-d'Ascq  
09 51 76 48 44  
BME

Kubéo  
4 rue des Pavillons  
59890 Quesnoy-sur-  
Deûle  
06 22 05 78 69  
MOB EXT

Locosse ossature bois  
109 route Beaumont  
59740 Hestrud  
06 30 38 23 06  
MOB EXT

Menuiserie Dubar  
7 rue Léon Gambetta  
59112 Annoeullin  
03 20 85 66 97  
MOB EXT

Natilia  
225 rue Jean Jaurès  
59770 Marly  
03 27 25 82 29  
MOB CCMi

Philippe Chabot Sarl  
4 rue de la Laiterie  
59177 Sains-du-Nord  
03 27 59 13 67  
MOB EXT

Polar Life Haus  
10 rue de Grasse  
59146 Pecquencourt  
03 27 97 04 53  
BME p.73

Restor Bois  
rue des 9 Bonniers  
59178 Brillon  
03 27 20 15 34  
MOB EXT

STB Mayence Sarl  
2 bis rue Fernand-Pelloutier  
59178 Hasnon  
03 27 26 69 29  
MOB CLT SPP EXT

Tendance Bois  
197 C rue du Général Koenig  
59136 Wavrin  
03 20 90 09 74  
MOB EXT

Vita Tsar  
1245 rue Estaires  
59232 Vieux-Berquin  
06 78 33 78 51  
MOB EXT

Oise - 60

Charpenterie Menuiserie  
Debraine  
46 rue Moulin à vent  
60150 Bresles  
03 44 48 36 45  
MOB EXT

JP Charpente  
35 route nationale 31  
60650 Espaubourg  
07 71 66 30 39  
MOB SPP EXT

Les Sens du Bray  
4 rue Prairie  
ZA Le Grand Pré  
60650 Lachapelle-aux-Pots  
03 44 80 25 25  
MOB EXT

Menuiserie Lauvand  
2 place de la Reine  
blanche  
60580 Coye-la-Forêt  
06 42 26 03 22  
MOB EXT

Natilia  
195 rue Claire Lacombe  
60740 Saint-Maximin  
03 44 73 75 93  
MOB CCMi

Schwoerer haus  
14 rue de Grandvilliers  
60360 Crèvecœur-le-  
Grand  
03 44 13 16 77  
MOB

SCM (Société Charpente  
Menuiserie)  
impasse Conque  
60880 Le Meux  
03 44 41 51 20  
MOB EXT

Pas-de-Calais - 62

Alternative Bois Concept  
16 rue Pasteur  
62114 Sains-en-Gohelle  
03 21 72 94 37  
MOB

AMI Bois  
6 place du Pont de Cité  
62000 Arras  
03 59 25 08 47  
MOB CCMi

Artibois  
108 place de la Mairie  
62360 Hesdin-l'Abbé  
03 21 83 58 92  
MOB EXT

Artois Charpente Sarl  
16 rue de Wisla  
62160 Bully-les-Mines  
03 21 29 74 73  
MOB EXT

Bois & Vous  
14 rue Roger Salengro  
62150 Fresnicourt-le-  
Dolmen  
03 21 27 33 07  
MOB EXT

CBH  
60 rue Carnot  
62500 Saint-Omer  
03 21 93 61 59  
MOB CLT SPP EXT

Charlitt Sas  
ZA Moulin à Huile  
route Ardres  
62340 Guînes  
03 21 36 00 17  
MOB EXT

CMP  
1 rue Manin  
62690 Izel-lès-Hameau  
03 21 48 88 84  
EXT

Coquart  
16 rue Norbert Bacquet  
62390 Beauvoir-Wavans  
03 21 14 08 62  
MOB CLT SPP EXT

Dissaux Couverture  
(JD Couverture)  
794 rue Lobes  
62136 La Couture  
03 21 01 39 79  
MOB EXT

DR Charpente  
6 rue Robert Bellettre  
62118 Fampoux  
06 81 63 11 23  
EXT

Dutendas Père et fils  
rue Buire  
62870 Maintenay  
03 21 86 01 61  
MOB

Floret Frères Sarl  
4 rue du Stade  
62120 Quiestede  
03 21 39 15 03  
MOB BME SPP CCMi

Hemma Construction  
8 rue Hucqueliens  
62500 Alette  
06 85 99 45 10  
MOB EXT

Inno'Bois  
201 rue Marc Vincent  
62180 Rang-du-Filliers  
06 27 95 32 04  
MOB SPP EXT

Les Écoconstructeurs  
44 rue Marlettes  
62490 Quiéry-la-Motte  
06 68 34 09 64  
MOB EXT

Logicobois  
34 rue du Gril Sarrail  
62500 Saint-Omer  
09 81 21 80 59  
MOB EXT

Martin Père et Fils  
PA des Hauts-Monts  
RD 126  
62650 Bimont  
03 21 86 52 81  
MOB CLT SPP EXT

MCB (Maison  
Constructions Bois)  
2 route d'Ostreville  
hameau de Rocourt  
Saint-Laurent  
62130 Roellecourt  
07 78 63 90 31  
MOB EXT

Menuiserie Beaurinoise  
10 bis rue de la République  
62217 Beaurains  
03 21 71 29 52  
MOB EXT

Menuiserie Maninghem  
35 rue du Dessous  
62650 Maninghem  
03 21 86 17 81  
MOB SPP EXT

Métamorphose (Module 3D)  
111 A rue de l'Avenir  
62120 Mazinghem  
06 80 99 52 39  
MOB EXT

MV Bois  
208 A rue Saint-Venant  
62120 Aire-sur-la-Lys  
06 50 56 79 69  
MOB EXT

Natilia  
25 B rue Saint-Martin  
62500 Saint-Omer  
03 21 88 23 13  
MOB CCMi

Natilia  
102 ter rue Lazare  
Carnot  
pépinière de la Tuilerie  
62790 Leforest  
09 73 20 85 36  
MOB CCMi

OB Construction  
6 rue d'Acq  
62144 Haute-Avesnes  
03 21 48 01 48  
MOB EXT

Roussel Sarl  
17 rue Abbaye  
62175 Boiry-Ste-Rictrude  
03 21 22 46 30  
MOB SPP EXT

SN Knapik Wozniak  
229 bd Henri Martel  
62210 Avion  
03 21 78 59 95  
MOB CLT SPP EXT

TSR Bâtiment  
7 rue Berck  
62680 Méricourt  
06 75 14 70 20  
MOB CLT SPP EXT

Vasseur Claude  
40 rue du Communal  
62142 Colombert  
03 21 33 99 44  
MOB SPP EXT CCMi

**Somme - 80**

Batirwood  
14 rue de la 2ème DB  
80000 Amiens  
06 83 81 52 93  
MOB SPP EXT

Carpentier Charpente  
Construction Bois  
11 rue du Marais  
80500 Pierremont-sur-  
Avre  
06 62 05 81 92  
MOB EXT

Claude Debuire  
23 rue Bas  
80600 Grouches-Luchuel  
03 22 77 06 47  
MOB

Défi Énergies  
12 résidence Abbaye  
80680 Saint-Fuscien  
06 61 36 89 89  
MOB EXT

Éco Bois Construction  
2 rue l'Oseraie  
80590 Caulières  
06 22 77 91 50  
MOB SPP EXT

Fournier Ets  
17 rue Sailly Laurette  
80800 Sailly-le-Sec  
06 13 84 81 85  
MOB SPP EXT

**La Maison de Cèdre**  
ZI Nord  
65 J-J Mention  
80000 Amiens  
03 22 41 11 44  
MOB EXT CCMi p.02

Menuiserie Duhamel  
chemin de Tourdeville  
80134 Hangest-en-  
Santerre  
03 22 94 34 65  
MOB EXT

Mob'éco  
221 rue de Paris  
80500 Ayencourt-le-  
Monchel  
06 34 24 77 41  
MOB EXT

Natilia  
660B route de Paris  
80480 Dury  
03 22 96 09 60  
MOB CCMi

Patte & Fils  
51 route de Doullens  
80600 Occoches  
03 22 77 73 22  
MOB CLT SPP EXT

Ternel Couverture  
12 rue de l'Industrie  
80300 Albert  
03 22 74 52 93  
MOB EXT

Thuillier Julien  
32 rue Jean Catelas  
80470 Saint-Sauveur  
06 14 93 74 20  
MOB EXT

**ÎLE-DE-FRANCE**

**Essonne - 91**

Ace Habitat  
24 bis route de Limours  
91340 Ollainville  
01 85 15 20 97  
MOB CCMi

Aux Charpentiers de  
France  
avenue de la Plesse  
91140 Villebon-sur-  
Yvette  
01 69 34 32 60  
MOB EXT

Aux Charpentiers d'Hier  
et d'Aujourd'hui  
16 rue de la Paix  
91700 Sainte-Gene-  
viève-des-Bois  
01 69 04 31 48  
MOB EXT

Barcque Charpentes  
35 rue de la Fontaine  
Augère  
91380 Chilly-Mazarin  
01 69 34 97 94  
MOB CLT EXT

Bâtiment Construction  
Maintenance  
10 rue Yerras  
91800 Brunoy  
01 60 46 70 50  
MOB EXT

Créabois 91  
1 chemin des Prés  
91720 Prunay-sur-Es-  
sonne  
01 64 99 53 20  
MOB EXT

L'Artisan Menuisier  
Garnier  
43 bis rue du Général  
Leclerc  
91470 Forges-les-Bains  
01 64 91 44 69  
MOB EXT

Limodin  
3 rue Vignes  
91740 Congerville-  
Thionville  
06 08 85 36 78  
MOB EXT

MG Charpente  
62 route de Dourdan  
91470 Angervilliers  
01 64 59 11 26  
MOB EXT

Module 3D  
31 avenue de la Plesse  
91140 Villebon-sur-  
Yvette  
01 60 14 44 02  
MOB EXT

Natilia Évry  
85 route de Corbeil  
91700 Sainte-Gene-  
viève-des-Bois  
09 83 28 46 95  
MOB CCMi

Positive Home  
10 avenue Bures  
Cottage  
91140 Bures-sur-Yvette  
06 13 74 42 07  
MOB EXT

WCB  
2 rue des Accacias  
ZAC du Chenet  
91340 Milly-la-Forêt  
09 67 19 62 91  
MOB CLT SPP EXT

Woodiance  
17 rue de la Haarderie  
91140 Villebon-sur-  
Yvette  
06 09 39 41 88  
MOB BME EXT CCMi

**Hauts-de-Seine - 92**

Bati Mailan France  
13 bd de la République  
92250 La Garenne-  
Colombes  
06 20 63 65 35  
MOB BME SPP EXT

Bio Technik Consulting  
18 avenue Victor  
Cresson  
92130 Issy-les-Moulineaux  
01 46 38 29 01  
MOB SPP EXT

Bois 2 Bout Charpente  
14 parc de Béarn  
92210 Saint-Cloud  
01 43 05 00 73  
MOB CLT SPP COL EXT

C-Tempo  
17 rue d'Orléans  
92210 Saint-Cloud  
06 51 27 46 25  
MOB EXT

Maison Bois Écolo  
20 bis rue Louis Philippe  
92200 Neuilly-sur-Seine  
09 63 45 56 56  
MOB BME

Mdk Construction Bois  
86 rue de la Fontaine  
Grelot  
92160 Antony  
06 50 92 23 05  
MOB EXT

**Paris - 75**

Compagnie des  
Architectes  
95 bd Beaumarchais  
75003 Paris  
01 55 37 17 00  
MOB CCMi

Ecolocost  
43 rue la Condamine  
75017 Paris  
06 43 78 25 43  
MOB

Forho France  
66 av des Champs-Élysées  
75008 Paris  
06 60 57 08 78  
MOB

Happy Home Maison  
Bois  
51 rue Froidevaux  
75014 Paris  
06 98 61 11 52  
MOB CLT EXT

Honka France  
10 rue Pergolèse  
75116 Paris  
07 77 73 25 34  
BME CCMi

Novablok Sas  
65 rue du Faubourg  
Saint-Denis  
75010 Paris  
01 79 73 48 34  
MOB EXT CCMi

**Seine-et-Marne - 77**

Arti-Bat  
36 rue de Paris  
77140 Nemours  
01 64 28 01 69  
MOB EXT

Bâti Charpente Sarl  
2 rue Georges Faroy  
77515 Faremoutiers  
01 64 03 98 35  
MOB

Bourgeois Sa  
17 rue de la Grande  
Maison  
77154 Villeneuve-les-Bordes  
01 64 08 52 34  
MOB EXT

BYP  
28 rue Pierre et Marie  
Curie  
77380 Combs-la-Ville  
01 60 60 04 92  
MOB EXT

Cema Ourselin  
3 route du Château d'eau  
77620 Égreville  
01 60 57 05 66  
MOB EXT

D'éco-structures  
52 rue d'Émerainville  
77183 Croissy-  
Beaubourg  
06 76 40 37 26  
MOB EXT

Delamarréco  
42 rue de l'Innovation  
77550 Moissy-Cramayel  
06 24 47 80 20  
MOB EXT

Entreprise A. Fortier  
Le Moulin de Pierre  
77760 Amponville  
06 07 51 80 13  
MOB EXT

**Maisons booa**  
2 bis rue Émile Cloud  
77700 Serris  
09 83 74 42 69  
MOB CCMi p.35

Natilia Marne-la-Vallée  
4 rue Galilée  
ZAC de la Haie Passart  
77170 Brie-Comte-  
Robert  
01 85 51 04 20  
MOB CCMi

Tradicharpente & fils  
27 La Bretonnière  
77120 Chailly-en-Brie  
01 64 03 48 96  
MOB CLT SPP EXT

**Seine-Saint-Denis - 93**

ADM  
15 bis rue de la Marne  
93360 Neuilly-Plaisance  
01 43 00 08 07  
MOB EXT

Nicolas Favet  
Architectes  
11 bd Jeanne d'Arc  
93100 Montreuil  
01 41 58 15 26  
MOB EXT  
Optimob  
118 rue Saint-Antoine  
93100 Montreuil  
06 12 65 00 44  
MOB EXT  
Potel Patrick  
rue Isaac Newton  
bâtiment B  
ZAC Chanteloup  
93600 Aulnay-sous-Bois  
09 60 06 61 66  
MOB EXT

#### Val-de-Marne - 94

Artmabati  
50 avenue des Piliers  
94210 Saint-Maur-des-Fossés  
06 50 82 49 01  
MOB SPP EXT  
Greenstep  
19 bis rue de Patay  
94500 Champigny-sur-Marne  
01 83 62 56 34  
MOB SPP EXT  
JD Experts  
38 rue de la Gare  
94110 Arcueil  
07 77 49 31 78  
MOB EXT  
MioTerr  
18 avenue Anatole  
France  
94600 Choisy-le-Roi  
01 48 84 74 25  
MOB CCMi

#### Val-d'Oise - 95

ABD Intérieur's Paris  
62 rue de la Rose des Vents  
95610 Éragry-sur-Oise  
06 22 66 39 61  
MOB SPP EXT  
Boisphère  
10 route de Vallangoujard  
95810 Épiais-Rhus  
06 08 74 95 10  
MOB EXT  
Charpente Couverture  
Peroni  
39 rue Karl Marx  
95870 Bezons  
01 30 76 35 77  
MOB SPP EXT

Cresson Père et Fils  
6 clos Voirin  
95830 Corneille-en-Vexin  
01 34 64 02 57  
MOB EXT  
Ecobois Artisans  
20 rue Mauléon  
95350 Saint-Brice-sous-Forêt  
09 86 18 25 86  
MOB EXT

Green Concept House  
6 rue de Sarcelles  
95410 Groslay  
06 61 36 85 63  
MOB CLT SPP EXT  
Habso  
134 avenue Roger  
Guichard  
95610 Éragry-sur-Oise  
06 30 82 70 07  
MOB SPP EXT

Lefort Menuiserie  
ZI Les portes du Vexin  
22 rue Ampère  
95300 Ennery  
01 34 66 90 36  
MOB

Maisons Bois Chalets  
Green House  
43 rue de Paris  
95380 Louvres  
06 32 40 68 01  
MOB BME SPP EXT

Maisons Wedgwood  
5 rue des Saules  
95280 Jouy-le-Moutier  
01 34 43 83 83  
MOB SPP EXT

Menuiserie Teckbois  
20 bis rue Raymond  
Houdoux  
95540 Méry-sur-Oise  
06 40 41 38 30  
MOB EXT

Mercure France  
1 boulevard Cotte  
95880 Enghien-les-Bains  
01 39 89 26 24  
MOB BME SPP EXT  
CCMi

Rialland  
238 rue Jules Ferry  
95360 Montmagny  
01 39 83 02 57  
MOB CLT SPP EXT

Studio 4  
Architecture Sarl  
5 rue de Romesnil  
95300 Livilliers  
01 34 42 72 13  
MOB EXT

#### Yvelines - 78

Hamon Charpente Sas  
14 route de Vilpert  
78610 Les Bréviaires  
01 34 84 85 96  
MOB BME SPP EXT  
Humeau Eco Construction  
25 rue Pasteur  
78460 Chevreuse  
01 84 19 03 15  
MOB CLT SPP EXT

Lasnier  
29 rue de Rambouillet  
78120 Clairefontaine-en-Yvelines  
06 07 43 91 97  
MOB EXT  
L'Établi  
4 chemin des Marchands  
78770 Goupillières  
01 34 94 71 25  
MOB EXT

Maison Archi Forêt  
(Constructeurs)  
9 route de la Brosse  
78460 Chevreuse  
01 30 49 69 16  
MOB CCMi

Atelier Quinard-aeb Sarl  
7 rue des Artisans  
78760 Jouars-Pontchartrain  
01 39 44 05 05  
MOB EXT

Cedar Construction  
13 rue Saint-Honoré  
78000 Versailles  
06 89 56 06 49  
MOB CLT SPP EXT

Concept  
3 bis chemin Meulan  
78126 Aulnay-sur-Mauldre  
06 16 47 10 09  
MOB EXT

Concept Partenaire  
56 avenue Marceau  
78600 Le Mesnil-le-Roi  
01 75 26 17 58  
MOB EXT

DSB Ingenierie  
6 avenue Santos  
Dumont  
78500 Sartrouville  
01 61 04 22 13  
MOB CLT SPP COL EXT

Guerreiro Sarl  
12 rue des Bois de  
Rocheport  
78500 Sartrouville  
01 39 15 31 56  
MOB EXT

Mdk Construction Bois  
7 allée d'Auxois  
78310 Maurepas  
06 50 92 23 05  
MOB EXT

Menuiserie Langlois  
22 rue de la Tuilerie  
78650 Saulx-Marchais  
06 86 97 43 44  
MOB SPP EXT

Natilia Cergy  
23 avenue de Saint-Germain  
78600 Maisons-Laffitte  
01 39 13 04 64  
MOB CCMi

Natilia Mantes-La-Jolie  
1401 avenue de la  
Grande Halle  
78200 Buchelay  
01 77 49 26 11  
MOB CCMi

Natilia Rambouillet  
1 rue Hippolyte Mège  
Mouriès  
78120 Rambouillet  
01 30 41 64 12  
MOB CCMi p.23

Primobois  
44 avenue de la Gare  
78310 Coignières  
08 00 00 80 83  
MOB CCMi

Toiture de l'Orangerie  
1015 rue de la Bretechelle  
78370 Plaisir  
06 33 37 14 62  
MOB EXT

Vaninetti  
chemin des Marceaux  
78710 Rosny-sur-Seine  
01 30 94 58 08  
MOB

Yves Marie Ligot  
2 bis rue Marceau  
78800 Houilles  
01 30 86 96 82  
MOB EXT

#### NORMANDIE

#### Calvados - 14

ABC Isolations  
ZI de la Résistance  
14400 Bayeux  
02 31 51 75 17  
MOB EXT

Aublin Biron  
710 route de Dives  
lieu-dit la Pommeraye  
14100 Saint-Désir  
02 31 64 64 42  
MOB COL EXT

Bessin Bois Construction  
2 rue des Alliés  
14480 Bazenville  
06 72 56 99 80  
MOB SPP EXT

Beuneiche Bernard  
Architecte  
15 boulevard du  
Maréchal Lyautey  
14000 Caen  
02 31 84 87 33  
MOB EXT  
Chalet Bois Normandie  
16 route de Maisons  
14400 Tour-en-Bessin  
06 25 05 14 76  
MOB BME BMR EXT

Chanu HD  
ZA La Papillonnière  
14500 Vire  
02 31 68 03 99  
MOB EXT

Charpente du Bessin  
ZA de la Fossette  
14440 Douvres-la-Dé-  
vrande  
06 61 10 97 99  
MOB EXT

Cordhomme Laurent  
Les Vignes  
14380 Mesnil-Clinchamps  
09 70 35 32 18  
MOB SPP EXT CCMi

Desperrois Sa  
route de Honfleur  
Coudray Rabut  
14130 Pont-l'Évêque  
02 31 64 00 31  
MOB COL EXT

Entreprise Sosson  
ZA Les Hautes Varendes  
14680 Bretteville-sur-Laize  
02 31 26 67 92  
MOB SPP COL EXT

Kontio Normandie  
Vert et Bois Attitude  
2 bis rue de la Moulinière  
14220 Croisilles  
06 69 30 40 15  
BME

La Bouate  
25 rue des Rosiers  
14000 Caen  
06 04 59 06 53  
MOB EXT

Les Charpentiers du  
Pays d'Auge  
rue de l'Europe  
ZA du Lieu Doré  
14100 St-Martin-de-la-Lieue  
02 31 32 08 02  
MOB SPP COL EXT

Les Maisons Té.HO Caen  
70 quai Vendeuvre  
14000 Caen  
02 31 55 58 35  
MOB CCMi

LG charpente  
Zone Saint-Exupère 3  
14400 Saint-Vigor-le-Grand  
06 07 39 58 75  
MOB SPP EXT  
Maison Amatis  
3 impasse du Commerce  
14970 Bénouville  
02 31 50 35 42  
MOB EXT

Maisons booa  
84 rue de la Falaise  
14000 Caen  
02 31 82 67 06  
MOB p.35

Maison Gerbat  
5 rue Launay  
14130 Pont-l'Évêque  
02 31 65 54 53  
MOB EXT CCMi

Maisons d'Intérieur  
15 rue Karl Probst  
14000 Caen  
02 31 43 51 84  
MOB BME CCMi

Mariette Pascal  
15 rue des Teinturiers  
14400 Bayeux  
02 31 21 96 29  
MOB EXT

MCL Menuiserie  
Charpente Lepraël  
3 allée du Calvaire  
14100 Lisieux  
02 31 62 69 99  
MOB COL

Menuiserie Buhour  
Leconte  
chemin des Carreaux  
ZA Le Mesnil  
14111 Louvigny  
02 31 75 09 38  
MOB EXT

Menuiserie Charpente  
de la Butte  
19 rue de la Butte  
14210 Amaté-sur-Orne  
02 31 80 69 16  
MOB EXT

Menuiserie Sylvain Morel  
184 rue de la Croix  
Onfroy  
14210 Montilliers-sur-Orne  
02 31 79 44 75  
MOB SPP COL EXT

Natilia Caen Calvados  
43 rue Pasteur  
ZA Calix  
14120 Mondeville  
02 31 84 06 85  
MOB CCMi

Natural Ossature Bois  
La Frénée  
14110 Saint-Germain-  
du-Crioult  
06 83 74 43 08  
MOB EXT

Normandie Bio-Logi'K  
Construction  
ZA du Grand Clos  
rue Alfred Lefèvre  
14320 St-André-sur-Orne  
02 46 65 53 97  
MOB EXT

Pascobois  
ZA de la Gare  
14140 St-Julien-le-Faucon  
02 31 63 85 28  
MOB BME SPP EXT  
CCMi

Pillé & Fils  
quartier de Prêtreville  
14600 Gonneville-sur-  
Honfleur  
02 31 89 21 62  
MOB EXT

Up Structures  
ZA de la Mesnilliére  
14790 Verson  
02 31 26 86 26  
MOB EXT

#### Eure - 27

Alliance Bois  
Construction  
7 route de Plainville  
27230 Saint-Vincent-du-  
Boulay  
06 29 46 05 64  
MOB EXT

Atelier Bois Construction  
290 avenue Edmond  
Demolins  
27130 Verneuil-sur-Avre  
02 32 60 30 01  
MOB EXT

Atout Bois  
avenue du 46e Royal  
Marine Commando  
27210 Beuzeville  
06 15 87 19 13  
MOB COL EXT

Batiss'Eure Bois  
14 rue Henri de Campion  
27370 Le Thuit-Signol  
02 35 33 13 75  
MOB EXT

Construction & Rénovation  
Mérimeé Sarl  
Le Bosc l'Abbé  
1 chemin des Pommiers  
27300 Caorches-Saint-  
Nicolas  
06 08 71 23 20  
MOB EXT

Couason Charpentes  
La Détourbe  
27820 Armentières-  
sur-Avre  
02 32 32 69 76  
MOB CLT SPP EXT

Entreprise RGBN  
5 rue du Bout aux Plaids  
27930 Sacquenville  
06 87 80 57 18  
MOB EXT

Entreprise Rocher  
ZA Le Cabaret  
27500 Fourmetot  
09 74 56 14 55  
MOB SPP EXT

Honnet  
201 rue des Peupliers  
27310 Bourg-Achard  
02 32 56 40 32  
MOB SPP COL EXT

Kontio Centre  
T2MB Sarl  
19 allée Circulaire  
Le Val d'Haumont  
27130 Pullay  
06 13 29 18 27  
BME

Lanos Matériaux  
Naturels  
hameau du Karouge  
27290 Illeville-sur-  
Montfort  
06 31 20 85 03  
MOB EXT

Letellier David  
105 Côte des Sables  
27600 Saint-Pierre-la-  
Garenne  
06 09 34 66 44  
MOB EXT

Maison de Forêt (MDF)  
35 rue Jean Moulin  
27000 Évreux  
06 27 47 73 73  
MOB BME

Maison Gerbat  
avenue du 46e Royal  
Marine Commando  
27210 Beuzeville  
02 32 57 26 09  
MOB EXT CCMi

Maison Maugy  
2 bis route d'Elbeuf  
27110 Iville  
02 32 35 15 10  
MOB EXT CCMi

Natilia Évreux  
27000 Évreux  
01 77 49 26 11  
MOB CCMi

Poulingue Habitat  
ZA n°3  
la Carellerie  
27210 Beuzeville  
02 32 20 31 30  
MOB CCMi p.49

Poyer Jean-Christophe  
Charpente Sarl  
19 rue Mohamed Elaoufi  
27370 Tourville-  
la-Campagne  
02 32 29 81 87  
MOB EXT

Rev'Home  
142 avenue du Maréchal  
Foch  
27000 Évreux  
02 32 33 16 60  
MOB EXT

Téci Bois & Isolation  
4 bis rue du Calvaire  
27400 La Vacherie  
06 86 96 17 16  
MOB EXT

#### Manche - 50

Amand  
2 ZA du Cadran  
50859 Moyon  
02 33 56 39 48  
MOB EXT

Apis Bois  
25 rue Guillaume du  
Hommet  
50700 Brix  
02 33 40 63 22  
MOB EXT

Charpente Grente  
13 route Vierge  
50800 La Bloutière  
02 33 61 05 31  
MOB SPP EXT

Dalmont Sarl  
La Jacquotterie  
50700 Flottemanville  
02 33 95 02 66  
MOB EXT

HMC  
ZA d'Armanville  
16 route de Prémésnil  
50700 Valognes  
02 33 52 05 16  
MOB EXT

Jouanne-Lefèvre  
35 rue de la Libération  
50680 Saint-Clair-sur-  
l'Elle  
02 33 05 80 15  
MOB EXT

Kontio Manche Cotantin  
AG3C Entremet  
2 bis route de Bricquebec  
50700 Valognes  
06 41 71 75 73  
BME

La Boîte à Cabanes  
5 Le Dézert  
50800 La Trinité  
06 78 08 66 14  
MOB SPP EXT

La Tiny House  
Charpentes Thiery Bruno  
14 La Mare  
50220 Poilley  
07 81 59 49 69  
MOB EXT

Lemaitre Menuiserie  
2 rue des Houguettes  
50430 Saint-Germain-  
sur-Ay  
02 33 45 68 80  
MOB

Lepetit Daniel Sas  
1 bis rue Le Carpiquet  
BP 63  
50250 La Haye-du-Puits  
02 33 46 13 29  
MOB EXT

Mancel Duclos Sarl  
21 avenue Ernest Corbin  
50320 La Haye-Pesnel  
02 33 51 05 43  
MOB EXT

Mancel Duclos Sarl  
178 rue Parfonterie  
50400 Grandville  
02 33 51 05 43  
MOB EXT

Menuiserie Jean-Louis  
Resbeut  
route de Carolles  
50530 Sartilly  
02 33 68 13 67  
MOB EXT

Ozouf Nicolas  
5 rue du Carpiquet  
50250 La Haye-du-Puits  
02 33 46 68 27  
MOB EXT

Performance Habitat  
22 rue Guillaume de  
Hommet  
50700 La Bloutière  
02 33 44 25 15  
MOB EXT

Philippe Sarl  
rue de Haut  
50190 Nay  
02 33 42 18 26  
MOB SPP EXT

Société Lemoussu  
Le Bourg de Montigny  
50540 Isigny-le-Buat  
02 33 48 01 77  
MOB EXT

Syma Maisons Bois  
rue de Franche Comté  
50100 Cherbourg-en-  
Cotentin  
06 12 11 14 99  
MOB BMR

Tumoine Charpente  
La Roche qui boit  
50220 Ducey  
02 33 48 42 68  
MOB EXT

Varin Fauvel  
51 route des Helènes  
50440 Acqueville  
06 99 05 62 41  
MOB SPP EXT

Viva Bois  
Les Mares  
50220 Ducey  
02 33 89 29 90  
MOB EXT

#### Orne - 61

Blatrix Christophe  
44 rue d'Alençon  
61130 Bellême  
02 33 73 15 86  
MOB EXT

Bois & Vie Alençon  
64 bd de Strasbourg  
61000 Alençon  
02 33 80 80 40  
MOB EXT

Bouland Sarl  
19 route Ceaucé  
Sept Forges  
61330 Juvigny-  
Val-d'Andaine  
02 33 38 36 99  
MOB CLT SPP EXT

Charpente Favril  
Le Petit Bois  
61570 Vrigny  
06 42 43 96 85  
MOB EXT

Charpente Loret  
ZA Les 5 Chemins  
61220 Briouze  
02 33 62 28 65  
MOB

Charpente Mikaël Garnier  
lieu-dit Tellerie  
61430 Athis-de-l'Orne  
02 33 62 71 65  
MOB SPP EXT

Construbois Jamault  
2 La Grange Auvray  
61440 Saint-André-de-  
Messei  
02 33 62 77 51  
MOB EXT CCMi

Degrenne Sarl  
lieu-dit Les Noës  
61700 Lonlay-l'Abbaye  
02 33 38 67 74  
MOB CLT SPP EXT

Denis Marie Sarl  
ZA La Bardière  
61250 Semallé  
02 33 27 65 39  
MOB CLT EXT

Linéa + Bois  
26 route de la Chapelle  
Radon  
61250 Radon  
02 33 28 02 77  
MOB SPP EXT

Maisons Artisanales  
Bois-Briques - MA2B  
56 rue Richard Lenoir  
61100 Flers  
02 33 38 74 98  
MOB EXT CCMi

Patry Menuiserie  
Fromental  
61210 La Fresnaye-au-  
Sauvage  
02 33 66 85 00  
MOB

#### Seine-Maritime - 76

ABCR  
rue du Vieux-Sainte-  
Marie  
76190 Sainte-Marie-  
des-Champs  
02 35 95 33 33  
MOB EXT

Anger Sarl  
104 rue du Château d'eau  
76730 Avremesnil  
02 35 85 33 85  
MOB COL EXT

Atelier du Phare  
540 route d'Étretat  
76280 Villainville  
02 35 28 31 56  
MOB SPP COL EXT

Batis Naturel Bois 81 rue Pierre Farcis 76620 Le Havre 06 04 65 84 92 MOB EXT	Duhamel Charpentes ZA de la Vallée 76740 Autigny 02 31 89 21 62 MOB EXT	Louvel Charpente 455 rue de la Plaine 76570 Le Torpmesnil 06 85 03 17 37 MOB SPP EXT	Charpente Menuiserie du Sabarthes ZI chemin du Domaine Fournié 09400 Tarascon-sur- Ariège 05 61 05 55 47 MOB EXT	Gougis Ugo 22 rue de l'Hippocampe 11430 Gruissan 06 84 61 42 28 MOB EXT	CM Bois et Habitat La Concristie 12140 Le Fel 05 65 66 36 02 MOB BME SPP EXT
Bois Habitat (Normandie Maisons Individuelles) 61 avenue du Maréchal de Lattre de Tassigny 76430 Saint-Romain-de- Colbosc 02 32 79 57 08 MOB CCMi	Durand Fils 2 rue du 11 Novembre 76770 Le Houlme 02 35 33 01 32 MOB EXT	Marteau Joel RD 313 route d'Elbeuf 76500 La Londe 02 35 87 14 00 MOB SPP EXT	Couserans Construction Scop 5 avenue Paul Laffont 09200 Saint-Girons 05 61 66 27 62 MOB EXT	La Nouvelle Charpente LNC ZA les Aspres 11130 Sigean 06 84 35 82 70 MOB SPP EXT	Émilien Viguier Charpentier Eurl La Picardie Haute 12330 Salles-la-Source 06 75 75 35 73 MOB SPP EXT
Bomatec 280 route du Trait BP12 76490 Saint-Wandrille- Rançon 02 35 37 36 78 MOB EXT	E2R rue Joliot-Curie 76650 Petit-Couronne 02 35 67 93 66 MOB EXT CCMi	Menuiserie Lateurtre 403 route de Veulettes 76450 Paluel 02 35 97 54 70 MOB COL EXT	Dupré Philippe lieu-dit Griou 09200 Montjoie-en- Couserans 06 07 52 79 44 MOB EXT	Menuiserie Mora 6 chemin de la Plaine 11340 Belcaire 04 68 20 31 37 MOB EXT	G-Bois Eurl Zone Artisanale 12390 Rignac 06 72 55 95 48 MOB CLT EXT
Charpente Boclet Koperek 3 C rue de Dieppe 76260 Eu 06 11 10 64 87 MOB SPP EXT	Eco-Logis-Innovation 70 quai du Havre 76000 Rouen 02 35 88 60 82 MOB CLT EXT	Natilia Rouen 509 contre allée route de Neufchâteau 76230 Isneauville 02 32 80 43 87 MOB CCMi	Falco Sarl 23 ZA Le Castelet 09110 Perles-et-Castelet 05 61 64 38 03 MOB SPP EXT	MP Charpente ZA Le Foulon Nord 11230 Chalabre 04 68 31 56 91 MOB EXT	Grousset Construction Bois rue Principale 12560 Saint-Laurent-d'Olt 06 80 33 07 65 MOB EXT
Charpentiers d'Aujourd'hui ZAC du Polen route de Montville 76710 Eslettes 02 35 76 85 47 MOB EXT	EMO ZI Ouest 76460 Saint-Valéry-en- Caux 02 35 97 22 24 MOB SPP EXT	Pesqueux Charpente 241 avenue des Lions 76190 Sainte-Marie- des-Champs 02 35 95 27 62 MOB EXT	Fauroux Bois Sarl lieu-dit Ramé 09230 Sainte-Croix- Volvestre 05 61 66 72 00 MOB EXT	Roca Créations Sarl 1 Grande rue des Rosiers 11600 Malves-Minervois 04 68 72 29 00 MOB EXT	MCE Construction 40 rue la Parra 12450 Luc-la-Primaube 05 65 42 03 88 MOB EXT
C-Tempo 118 bis chemin des Cottes 76130 Mont-Saint- Aignan 06 51 27 46 25 MOB EXT	Entreprise Mazire Couverture ZI du Bosmelet 76720 Auffay 02 35 32 74 13 MOB EXT	Poixblanc Charpentes 9 boulevard de l'Europe BP 44 76270 Neufchâteau-en- Bray 02 35 93 00 50 MOB EXT	Plans d'Oc Plans d'Oc 09120 Crampagna 06 04 16 67 11 MOB SPP EXT	Aveyron - 12	Natilia 20 avenue de Bourran 12000 Rodez 05 65 73 17 33 MOB CCMi
Denis Place PA des Cateliers 76750 Buchy 02 35 34 18 39 MOB EXT	Esprit Bois 76 110 rue Saint-Pierre 76400 Tourville-les-Ifs 06 61 77 27 68 MOB EXT	Prevost Christian ZI du Moulin d'Écalles 76690 La Rue-Saint- Pierre 02 35 60 43 02 MOB EXT	Polar Life Haus Le Pujal 09110 Ascou 05 61 64 05 06 BME p.73	2B Construction Bois ZAE Millau Sud 12230 La Cavalerie 06 89 97 62 81 MOB EXT	Sicob Charpente ZA route de Rodez 12240 Rieupeyroux 05 65 65 51 29 MOB
DJSL Bois ZI rue des Frères Renault 76730 Bacqueville-en- Caux 06 47 27 31 47 MOB SPP EXT	Ets. Christian Prevost ZA du Moulin d'Écalles 76690 La Rue-Saint- Pierre 02 35 60 43 02 MOB COL EXT	RCP Constructions 54 rue d'Estouteville 76290 Manneville 02 32 79 08 34 MOB EXT	Samec Charpente 9 rue Jean Cazalbou 09100 Saint-Jean-du- Falga 05 61 68 08 76 MOB EXT	Austruy Charpentes 148 boulevard de Roullens 12100 Millau 05 65 59 13 42 MOB EXT	À Tout Bois de Cœur rue Docteur Paul Vermale 30160 Bessèges 04 66 25 18 98 MOB SPP EXT
Duchesne Sarl 30 allée du Temple 76190 Autretot 02 35 95 13 85 MOB EXT	Lemoine et Dazy 3 rue de l'Avalasse 76160 Darnétal 02 35 08 35 30 MOB EXT	Technibois Bennetot 76760 Ectot-l'Auber 02 35 96 38 34 MOB	Weingartner ZA Delta Sud de Bigorre 09120 Varilhès 05 61 68 79 43 MOB SPP EXT	Avenir Construction Bois (ACB) ZA Calsades 12340 Bozouls 05 65 48 63 50 MOB SPP EXT	Avenir Bois et Confort 51 avenue Emmanuel d'Alzon 30120 Le Vigan 06 80 43 31 82 MOB EXT
Ducroc Christian ZI du District de Paluel 76450 Sasseville 02 35 57 24 07 MOB SPP EXT	Lenud Nicolas 474 bis rue des Chante- pleuriers 76116 Auzouville-sur-Ry 06 86 26 80 17 MOB EXT	OC CITTANIE	Aude - 11	Boissière et Fils ZA des Clapassous route des Barruques 12620 Saint-Beauzély 05 65 62 02 13 MOB EXT	Chalet Reilhan lieu-dit Tabarde 30750 Camprieux 06 98 82 07 74 BME EXT
	Les Airelles 3 chemin du Clair Ruisel ZI 76870 Gaillefontaine 02 32 89 04 54 MOB EXT CCMi	Arriège - 09	AB&Créalux rocade nord ouest 11100 Narbonne 04 68 40 20 19 MOB EXT	Charles Charpente BS place de la Gare 12300 Bouillac 05 65 43 37 90 MOB CLT SPP EXT	Charpentiers de Quissac route de Sauve 30260 Quissac 04 66 77 10 33 MOB SPP EXT

CPG Bois  
route de Rochebelle  
ZI Pouchonet  
30120 Molières-  
Cavaillac  
04 67 81 81 48  
MOB EXT

Gembois  
2040 route Deux Ponts  
Le Village  
30140 Corbès  
04 66 60 84 31  
MOB

Ginkgo  
168 allée de l'Amérique  
Latine  
30900 Nîmes  
04 66 67 40 95  
MOB EXT CCMi

Idée Gipen  
chemin de Saint-Hilaire  
30210 Remoulins  
06 12 29 18 17  
MOB SPP EXT

MD Bois  
1600 route Vezenobres  
30360 Martignargues  
07 88 96 97 34  
MOB CLT SPP EXT

Modulobois  
26 rue du Crès  
30730 Saint-Mamert-  
du-Gard  
06 26 39 73 05  
MOB CLT EXT

Natilia  
ZAC de l'Arnède  
30210 Remoulins  
04 90 70 11 11  
MOB CCMi

Pat Surélévation  
lotissement Le Fès  
lot 7A  
30310 Vergèze  
06 38 58 66 62  
MOB EXT

Pro-Natura  
ancienne RN106  
station fruitière Id Mas  
L'Habitarelle  
30190 La Calmette  
06 60 73 63 47  
MOB EXT

RDN Constructions Bois  
lot L'Aigoual L'Esperou  
30570 Valleraugue  
06 72 17 17 47  
MOB

## Gers - 32

A.M.I Bois  
23 boulevard Carnot  
32600 L'Isle-Jourdain  
05 62 59 58 67  
MOB EXT CCMi

Castandet Jean-Louis  
Village  
32250 Fourcès  
05 62 29 47 57  
MOB SPP EXT

Cogébois  
Au Village  
32110 Magnan  
05 62 08 83 70  
MOB CCMi p.03

E.C.C.M.  
Le Pauzadé  
32700 Marsolan  
06 08 94 34 27  
MOB SPP EXT

Gers Construction Sarl  
lieu-dit à Barbery  
32430 Touget  
06 10 59 67 74  
MOB CLT SPP EXT

Labarthe & Fils  
Pesquié  
32240 Estang  
05 62 09 61 01  
MOB SPP EXT

Nature Bois  
Conception Sarl  
ZA du Péré  
32260 Seissan  
06 17 90 26 77  
MOB SPP EXT

Poles Cédric  
4 rue de l'Armagnac  
32410 Castéra-Verduzan  
06 47 54 36 28  
MOB EXT

## Haute-Garonne - 31

A.M.I Bois  
162 boulevard de Suisse  
31200 Toulouse  
05 34 40 00 67  
MOB CCMi

A.M.I Bois  
1 allée des Nymphéas  
Les Ambassadeurs 2  
31240 L'Union  
05 62 89 15 10  
MOB EXT CCMi

A.M.I Bois  
1 allée Niel  
31600 Muret  
05 62 83 63 57  
MOB EXT CCMi

Ambiances Bois  
Concepts  
Centre commercial du  
Cami del Buc  
31380 Garidech  
05 62 10 29 37  
MOB BME BMR SPP  
EXT

Antras Ossature Bois  
15 ter avenue de Saint-  
Girons  
31260 Salies-du-Salat  
05 61 90 59 55  
MOB CLT SPP EXT

Antras Ossature Bois  
6 bis avenue Henri  
Turner  
31100 Toulouse  
05 61 90 59 55  
MOB CLT SPP EXT

Bessiere Ouvrages Bois  
13 avenue de la Mouys-  
saguese  
31280 Drémil-Lafage  
07 89 83 37 81  
MOB EXT

Canadian Wood Homes  
35 rue Monplaisir  
31400 Toulouse  
05 61 39 90 08  
MOB EXT

Charpente des 3 Vallées  
ZA des Pradettes  
31440 Cierp-Gaud  
06 32 91 97 58  
MOB SPP EXT

Charpentes Dax  
242 route d'Éaunes  
31600 Muret  
05 61 41 58 11  
MOB EXT

Charpentiers Couvreur  
de Gascogne  
13 chemin des Sevennes  
31770 Colomiers  
05 61 78 49 56  
MOB EXT

CMA Habitat  
20 rue Lagarrigue  
31380 Garidech  
05 61 84 39 90  
MOB EXT

Construction Bois  
Tranchard Peuch  
16 chemin de la Matte  
31190 Auterive  
05 61 59 86 42  
MOB

Dieguez Nicolas et fils  
ZI de la Piche  
7 place Jean Chaubet  
31600 Seysses  
05 61 56 40 30  
MOB EXT

Easy Wood  
90 bis avenue d'Italie  
31400 Toulouse  
05 61 56 82 91  
MOB EXT

Ecoabois (Eco et Avenir  
Bois)  
avenue de l'Enclos  
31120 Portet-sur-Ga-  
ronne  
06 61 68 60 83  
MOB EXT

Fresquet Charpente  
82 route de Villeneuve  
31120 Roques-sur-Ga-  
ronne  
05 65 31 16 31  
MOB EXT

Harmony Bois  
lieu-dit La Grave  
31220 Saint-Michel  
06 67 45 29 12  
MOB SPP EXT

Kirigami Construction  
8 impasse Léonce  
Couture  
31200 Toulouse  
05 16 57 08 22  
MOB EXT CCMi

Lacaze Frédéric  
7 impasse du Pastel  
31590 Bourg-Saint-  
Bernard  
06 78 75 92 17  
MOB SPP EXT

Les Charpentes  
d'Aujourd'hui  
19 lotissement d'activi-  
tés Lagarrigue  
31380 Garidech  
06 88 87 11 40  
MOB EXT

Loftwood  
20 rue de Novital  
31150 Gagnac-sur-Ga-  
ronne  
05 61 35 20 34  
MOB CCMi

Maisons Nature et Bois  
26 avenue de la Viste  
31180 Rouffiac-Tolosan  
09 77 42 08 61  
MOB EXT CCMi

Maisons Nature et Bois  
16 avenue des Pyrénées  
résidence Clément Ader  
31600 Muret  
09 77 42 08 61  
MOB EXT CCMi

Maisons Nature et Bois  
2 impasse Ada  
31830 Plaisance-du-  
Touch  
05 34 66 67 36  
MOB EXT CCMi

MFP Architecteurs  
1 impasse de l'Enclos  
31120 Portet-sur-Ga-  
ronne  
05 61 72 10 11  
MOB EXT CCMi

Natilia  
25 chemin du Chapitre  
31100 Toulouse  
06 75 73 73 57  
MOB CCMi

Sebastien Gaspin Eurl  
ZA du Casque  
4 rue B-Thimonnier  
31270 Cugnaux  
05 61 07 50 15  
MOB SPP EXT

Sopresbois  
ZAE Pechnaquie  
31340 Villemur-sur-Tarn  
05 62 22 69 71  
MOB SPP EXT

## Hautes-Pyrénées - 65

Bois Adour  
18 rue du Général  
Laffaille  
65200 Pouzac  
05 62 95 30 37  
MOB EXT

Brau Structures Bois  
32 avenue Maquis de  
Payolle  
65200 Bagnères-de-  
Bigorre  
05 62 91 05 34  
MOB

E.P.C.C.  
6 chemin du Chenil  
65000 Tarbes  
05 62 36 01 09  
MOB SPP EXT

Maisons Nature et Bois  
12 rue du Château  
65000 Tarbes  
05 62 34 48 89  
MOB EXT CCMi

Pyrénées Bois  
63 rue Carnot  
65000 Tarbes  
05 62 32 78 43  
MOB EXT

Pyrénées Charpentes  
6 ZA Pibeste  
65400 Agos-Vidalos  
05 62 97 12 12  
MOB CLT EXT

Vignolo Frères  
16 avenue de la Petite  
Vitesse  
65500 Vic-en-Bigorre  
05 62 96 68 96  
MOB SPP EXT

## Hérault - 34

AM Charpente  
18 route de Minerve  
34210 Azillanet  
06 83 87 14 34  
MOB SPP EXT

A.M.I Bois  
domaine de Soriech  
route de Boirargues  
34970 Lattes  
04 67 99 02 02  
MOB EXT CCMi

Axe Bois  
route Sommière  
34160 Saint-Bauzille-de-  
Montmel  
04 67 86 77 28  
MOB EXT

BSC  
Bâtir Sain Construction  
60 route de Clermont  
34725 Saint-Félix-de-  
Lodez  
06 36 52 54 71  
MOB SPP EXT

Charpentes Losson  
509 rue des Étoffes  
34400 Lunel  
06 11 46 51 38  
MOB SPP EXT

Environnement Bois  
ZA du Bosc  
9-10 rue de la Garrigue  
34130 Mudaison  
04 67 41 11 73  
MOB EXT

Esprit Bois  
13 rue de la République  
34920 Le Crès  
06 11 02 18 25  
MOB SPP EXT

Greenkub  
2 impasse Charles  
Fourrier  
34670 Baillargues  
04 30 96 60 32  
**EXT**  
Kronobois  
6 rue du Plan de l'Arbre  
34340 Marseillan  
04 67 00 79 04  
**MOB EXT**  
La Boîte à Bois  
263 rue des Flamands  
Roses  
34130 Maugeio  
06 37 90 44 21  
**MOB SPP EXT**  
Madu Charpente  
175 avenue de l'Industrie  
34820 Teyran  
04 67 70 90 90  
**MOB SPP EXT**  
MBMR  
Maison Bois Menuiserie  
Rolland  
8 route de Caux  
34120 Tourbes  
09 74 56 47 85  
**MOB SPP EXT**  
MLS Construction Bois  
ZAE de Mèze  
24 avenue du Mas de  
Garric  
34140 Mèze  
04 67 74 15 86  
**MOB EXT**  
Natilia CMJ Habitat  
125 rue du Professeur  
Antonin Balmes  
34070 Montpellier  
04 67 71 81 05  
**MOB CCMi**  
Occitanie Bois  
25 avenue du 8 mai  
34550 Bessan  
04 67 77 41 55  
**MOB SPP EXT**  
Pro Bois Orhac  
37 cours de la Chicane  
34800 Clermont-l'Hérault  
04 67 96 23 12  
**MOB EXT**  
RC Bois  
3 place Auguste Fages  
34000 Montpellier  
07 60 67 57 89  
**MOB EXT**

Roques Ouvrages Bois  
2 rue des Chèvrefeuilles  
34150 Gignac  
06 73 71 63 20  
**MOB EXT**  
Simon et Fils Sarl  
ZA Armillères  
56 rue des Armillères  
34150 Gignac  
06 16 17 71 13  
**MOB SPP EXT**  
TBM  
160 avenue de l'Industrie  
34820 Teyran  
04 67 40 11 91  
**MOB SPP EXT**  
Techni-Bois  
22 rue de la Marbrerie  
34740 Vendargues  
04 67 70 63 40  
**MOB SPP**  
Yohan Gabteni  
Perspectives Bois  
397 avenue Grassion-  
Cibrand  
Carnon  
34130 Maugeio  
06 52 29 02 28  
**MOB EXT**

#### Lot - 46

Ambiance Nature & Bois  
ZA Le Moulin d'Iches  
46250 Cazals  
05 65 21 04 17  
**MOB SPP EXT**  
CCM  
Charpente Christophe  
Margui  
lieu-dit Les Mourgues  
46110 Condat  
06 29 84 29 26  
**MOB EXT**  
Des maisons pour  
demain  
2 bis Roquebert  
46140 Castelfranc  
06 79 60 56 23  
**MOB SPP EXT**  
Évo Bois  
ZAC Grands Camps  
46090 Mercues  
09 70 35 33 90  
**MOB SPP EXT**

Issaly  
route de Sauliac  
46330 Saint-Martin-  
Labouval  
05 65 31 24 28  
**MOB SPP EXT**  
Lebois Concept  
Prat des Grels  
46160 Gréalou  
05 65 11 41 40  
**MOB EXT**  
Les fustes d'Olt  
lieu-dit Croix de Rigal  
46140 Saint-Vincent-  
Rive-d'Olt  
06 11 82 27 33  
**BMF**  
Pourceil Sarl  
800 avenue Germain  
Canet  
46160 Cajarc  
06 15 38 59 66  
**MOB EXT**

#### Lozère - 48

Bataille et fils Sarl  
route de Langogne  
48600 Chambon-le-  
Château  
04 66 69 61 30  
**MOB BME EXT**  
Brun Fabrice Sarl  
ZA route du Malzieu  
48200 Saint-Chély-  
d'Apcher  
04 11 93 44 52  
**MOB EXT**  
J. Belmonte  
lot 30  
La Ronceraie Haute  
48000 Mende  
06 19 39 28 90  
**MOB EXT**  
Marques Charpente  
chemin du Villeret  
48140 Le Malzieu-Ville  
06 75 33 08 07  
**MOB SPP EXT**  
Orhac Construction Bois  
avenue Pierre Pignide  
48200 Saint-Chély-  
d'Apcher  
04 66 31 00 68  
**MOB EXT**

#### Pyrénées-Orientales - 66

Bati Bois Ossature  
Pyrénéennes  
ZAE Capcir  
route de la Déchetterie  
66210 Matemal  
06 09 74 23 58  
**MOB EXT**  
Batimob  
3 rue de Las Devese  
66120 Égat  
04 68 30 39 30  
**MOB CCMi**  
Charpentes Ossatures  
Méditerranée  
C.O.M.  
90 rue des Frères Voisin  
66000 Perpignan  
04 68 61 12 50  
**MOB**  
Kontio  
Languedoc-Roussillon  
Scandic Chalets  
10 boulevard Campredon  
BP 79  
66123 Font-Romeu  
cedex  
04 68 30 20 87  
**BME**  
Rénovation des Aspres  
9 rue République  
66300 Thuir  
06 10 94 22 91  
**EXT**  
Seb C Bois  
1 ter Cami Ramadets  
66210 La Cabanasse  
06 62 84 98 94  
**MOB SPP EXT**  
Spring et BES Charpente  
ZA Matemale  
66740 Villelongue-dels-  
Monts  
04 68 89 14 50  
**MOB CLT SPP EXT**  
Vallespir Charpentes  
ZA 12 rue des Vignes  
66160 Le Boulou  
06 78 33 46 07  
**MOB EXT**  
Will Sarl  
65 avenue François  
Arago  
66123 Font-Romeu  
04 68 30 12 88  
**MOB BME EXT**

#### Tarn - 81

A.M.I Bois  
5 chemin de la Besse  
81000 Albi  
05 63 80 41 47  
**MOB CCMi**  
BBC Scop (Batisseurs  
Bois de Cocagne)  
ZAC de Roumagnac  
2 bis avenue de l'Europe  
81600 Gaillac  
05 31 51 01 10  
**MOB EXT**  
Blatgé Ets Sarl  
11 bis route de la Drèche  
81000 Albi  
06 63 60 96 36  
**MOB EXT**  
Bois & Envie  
15 rue des Bouleaux  
BP 34  
81270 Labastide-  
Rouairoux  
05 63 98 00 53  
**MOB EXT CCMi**  
Escaffre Bois Production  
ZI Albipole  
4 avenue Martelle  
81150 Terrasac  
05 63 38 85 85  
**MOB SPP EXT CCMi**  
H2O Bois  
ZAC de Condoumines  
81570 Fréjeville  
05 63 61 11 72  
**MOB EXT**  
Julien Didier  
lieu-dit Serres  
81330 Lacaze  
06 83 42 30 67  
**MOB SPP EXT**  
Kontio Midi Pyrénées  
La Maison en Bois  
impasse des Taillades  
81990 Le Sequestre  
05 63 38 23 09  
**BME**  
Monteur Chalets  
71 route de Puylaurens  
81570 Semalens  
06 20 72 10 59  
**MOB BME BMR SPP  
EXT**  
Nature & Construction  
17 rue Sagnes  
81500 Lavaur  
06 61 77 44 44  
**MOB SPP EXT**

Tarn Charpentes  
6 rue Louis Vicat  
81000 Albi  
09 74 56 48 85  
**MOB EXT**

#### Tarn-et-Garonne - 82

A.M.I Bois  
2050 avenue de Fon-  
neuve Espace Matras  
82000 Montauban  
05 63 67 88 87  
**MOB CCMi**  
APV Architecteurs  
530 route Saint-Martial  
82000 Montauban  
05 63 66 90 10  
**MOB CCMi**  
Burgalières Pascal  
1895 avenue de  
Fonneuve  
82000 Montauban  
05 63 63 47 66  
**MOB BME BMF CLT  
COL EXT**  
Calmettes Charpente  
Couverture  
20 rue Gérard Philippe  
82000 Montauban  
06 37 06 08 76  
**MOB SPP EXT**  
CMB  
3 rue Paul Riquet  
82000 Montauban  
05 63 03 51 78  
**MOB BME EXT**  
Sibel Tek Blot Architecte  
1 impasse Melassou  
82700 Montech  
05 63 65 34 72  
**MOB EXT**  
SNB Promotions  
1 impasse Mélassou  
82700 Montech  
06 10 84 21 02  
**MOB EXT**

Construisez en toute sérénité  
en consultant le magazine  
**ARCHITECTURE BOIS**



S'informer est essentiel  
**ABONNEZ-VOUS !**

Magazine - Site web - Annuaire



© CR

**SERUM PRESSE - ARCHITECTURE BOIS**

À renvoyer dans une enveloppe à l'adresse suivante :

**SERUM PRESSE - ARCHITECTURE BOIS**

34 rue de la Devise 33000 Bordeaux

Votre règlement, obligatoirement par chèque à l'ordre de Serum Presse, doit être joint avec le coupon réponse

Ou abonnez-vous sur [www.architecturebois.fr](http://www.architecturebois.fr) par paiement sécurisé.

Pour monde et DOM TOM, contactez le **00 33 5 56 50 02 02** ou par mail : [admin@architecturebois.fr](mailto:admin@architecturebois.fr)

**Je m'abonne :**

1 an à **39,90€**

2 ans à **69,90€**

Société	
Nom	Prénom
Adresse	
Code postal	Ville
Tél.	E-mail

Conformément à la loi informatique et liberté du 06.01.78, vous disposez d'un droit d'accès et de rectification pour toutes informations vous concernant, au Siège social de la société.

**OFFRES VALABLES JUSQU'AU 30 OCTOBRE 2022**



# Commandez les anciens numéros

N° ÉPUIÉS disponibles en téléchargement PDF sur [www.architecturebois.fr/boutique/](http://www.architecturebois.fr/boutique/)

Si vous souhaitez commander directement sur la boutique en ligne, rendez-vous sur [www.architecturebois.fr/boutique/](http://www.architecturebois.fr/boutique/)



**N°95 5,50€**

**DOSSIERS**  
Tout savoir sur l'Auto-construction, Isolation: Elle doit garantir votre confort été comme hiver, Parquet: Il est la tendance chic de votre décoration intérieure + Les constructeurs de maisons bois en région Occitanie



**N°96 5,50€**

**DOSSIERS**  
Construire sa maison en bois, Terrasse en bois: Comment choisir sa terrasse? Habiter dans un immeuble en bois: Les immeubles en bois fleurissent dans de nombreuses villes de France. + Les constructeurs de maisons bois en région Auvergne - Rhône-Alpes.



**N°97 5,50€**

**DOSSIERS**  
Piscines bois: Comment la choisir? Quels prix? Bardage en bois: Comment choisir son bardage? + Les constructeurs de maisons bois en région Bourgogne - Franche-comté



**N°98 5,50€**

**DOSSIERS**  
Comment choisir l'isolation de sa maison, Entretien du bois de façades et de terrasses: Peinture, lasure, vernis, dégriseur et décapant. + Les constructeurs de maisons bois en région Nouvelle-Aquitaine



**N°99 5,50€**

**DOSSIERS**  
Il est temps de changer de vie. Tout savoir sur l'Auto-construction: systèmes constructifs, kit ou 100% home made... Tiny-House: Qu'est ce que c'est? Quelle est la réglementation? + Les constructeurs de maisons bois en régions PACA et Corse



**N°100 5,50€**

**DOSSIERS**  
NUMÉRO ANNIVERSAIRE: CONSTRUIRE EN 2021? RE2020: Du bois pour les bâtiments de demain! Le poêle à bois chez soi: Pourquoi et comment choisir son poêle à bois? Plutôt poêle à bûches ou poêle à granulés + Les constructeurs de maisons bois en région Grand Est



**N°102 5,50€**

**DOSSIERS**  
COMMENT FABRIQUE-T-ON UNE MAISON EN BOIS?: Dans ce numéro de nombreux conseils et exemples pour bien construire la maison de ses rêves. Poser sa terrasse: Comment bien choisir son matériau? + Les constructeurs de maisons bois en région Auvergne-Rhône-Alpes



**N°103 5,50€**

**DOSSIERS**  
COMMENT CHOISIR SON BARDAGE? L'innovation dans la construction bois. Tout savoir sur le Solaire. Nombreux reportages. + Les constructeurs de maisons bois en région Occitanie



**N°104 5,50€**

**DOSSIERS**  
CONSTRUIRE EN BOIS MASSIF: Chalets Design et maisons modernes. Comment protéger et entretenir. Récupération d'eau d'eau pluie: économies et écologie + Les constructeurs de maisons bois en région Nouvelle-Aquitaine



**HS 43 5,50€**

**DOSSIERS**  
LES FONDAMENTAUX POUR CONSTRUIRE EN BOIS TOME#2: Bardage en bois, Terrasse en bois, Entretien du bois, Isolation, Chauffage au bois....



**HS 45 5,50€**

**DOSSIERS**  
65 PLANS DE MAISONS: Maisons de moins de 100m² Maisons entre 100 et 150m² Maisons de plus de 150m² Plusieurs plans de construction en France et dans le monde pour vous accompagner dans vos choix de constructions.



**HS 46 5,50€**

**DOSSIERS**  
12 MAISONS D'EXCEPTION À DÉCOUVRIR: Construire sa maison bois de 80 à 200 m². Chalets contemporains, constructions Design, maisons de charme, extensions en ville. + Les constructeurs de maisons bois en régions Bourgogne-Franche-Comté, Centre-Val de Loire, Île-de-France, Hauts de France, Normandie

Je commande les anciens numéros suivants (cochez votre choix)

- N°95   
  N°96   
  N°97   
  N°98   
  N°99   
  N°100  
 N°102   
  N°103   
  N°104   
  HS 43   
  HS 45   
  HS 46

Nom ..... Prénom .....

Adresse .....

Code postal ..... Ville .....

Tél. .... Email .....

Merci de bien vouloir rajouter les frais de ports correspondant à votre commande:

FRAIS DE PORT	
Nombre de magazines commandés	Prix
1	1,40 €
2	2,31 €
3	3,22 €
4	4,13 €
5	5,03 €
6	5,94 €
7	6,85 €
8 et +	Nous contacter

Votre bon de commande est à retourner à:  
**SERUM PRESSE - ARCHITECTURE BOIS**  
 34 rue de la Devise  
 33000 Bordeaux  
 Votre règlement, obligatoirement par chèque à l'ordre de Serum Presse, doit être joint avec le bon de commande. Pour monde et DOM TOM, contactez le 00 33 5 56 50 02 02.  
 Vous recevrez votre commande 30 jours maximum après la date de réception de votre bulletin.

ABD-JUIN 2022

Conformément à la loi informatique et liberté du 06.01.78, vous disposez d'un droit d'accès et de rectification pour toutes informations vous concernant, au Siège social de la société.

OFFRES VALABLES JUSQU'AU 30/10/2022

# CARNET D'ADRESSES

## REPORTAGES

### Grande cabane

p.10



#### Constructeur :

Chalets Décobois  
750 route de Malpré  
88290 Saulxures-sur-Moselotte  
<https://chalets-decobois.fr/>

### Alchimie parfaite

p.18



#### Architecte :

Alchimie des Espaces  
240 chemin de l'Hermon  
43400 Le Chambon-sur-Lignon  
<https://www.alchimiedesespaces.com/>

#### Constructeur :

Guilhot Construction Bois  
2006 route de la Pierre Plantée  
Madelonnet  
43520 Mazet-Saint-Voy  
<https://www.construction-bois-guilhot.fr/>

### La douce vita

p.20



#### Constructeur :

Litarh  
Str. Mihai Viteazu, 14  
720058 Suceava  
Roumanie  
<https://maisonboisroumanie.fr/>

### Sans fausses notes

p.22



#### Architecte :

Atelier d'architecture PM  
Éric Poulet  
8 rue des 3 Moulins  
28 000 Chartes  
<https://www.aapm-architecte.fr/>

#### Constructeur :

Natilia Rambouillet  
1 rue Hippolyte Mège Mouries  
78120 Rambouillet  
<https://rambouillet.maison-natilia.fr/>

### Façon villa

p.24



#### Constructeur :

Serru Habitat Bois  
4 rue Antoine Lavoisier  
ZA de Keravel  
56390 Locquetas  
<https://fr-fr.facebook.com/SerruHabitatBois>

### Volumes harmonieux

p.26



#### Constructeur :

So Habitat 44  
79 boulevard du Massacre  
44800 Saint-Herblain  
<https://www.sohabitat.fr/>

### Dehors ou dedans ?

p.26



#### Constructeur :

Maisons booa  
2 rue de l'Industrie  
67730 Châtenois  
<https://www.booa.fr/>

### Sous le charme

p.36



#### Constructeur :

Alaya Maisons Bois  
2b rue des Vignes  
33470 Le Teich  
<https://alayamaisonsbois.com/>

### Caractère Douglas

p.44



#### Constructeur :

Chalets Boucaud  
131 chemin de la Croix des Planches  
69790 St-Clément-de-Vers  
<https://www.chalets-boucaud.fr>

### Design sans prétention

p.50



#### Architecte :

AW-ARCH  
650 Cambridge Street  
Cambridge, Massachusetts 02141  
[www.aw-arch.com](http://www.aw-arch.com)

### Vue d'aigle

p.58



#### Architecte :

Alain Gallinet  
ZA Le Guillermin  
05600 Saint-Crépin  
<http://www.atelier-a2g.com>

#### Constructeur :

Chalets Lombard Vasina  
gare de Prelles  
05120 Saint-Martin-de-Queyrière  
<http://www.lombard-vasina.fr>

### Chalet en location par Résidence Luxe Serre Chevalier :

<https://www.residence-luxe.com>

### Audacieusement moderne

p.66



#### Constructeur :

Polar Life Haus  
Kitulanmäentie 42  
63640 Ritola  
Finlande  
<http://www.polarlifehaus.fr>

### Les 4 saisons

p.74



#### Fournisseur kit bois :

Finnlamelli/Den Finland Oy  
<https://www.finnlamelli.com/fr/>

### Le haut perché

p.80



#### Constructeur :

Charpente Gédoux  
19 C rue des Rois  
18110 Allogny

### Double jeu

p.82



#### Architecte :

Fabien Vita  
3 rue Jean Mineur  
06470 Valberg  
<https://www.vita-architecte.fr>

### Maîtrise d'oeuvre et montage :

Maison Bois Littoral et Vallées (MBLV)  
76 via Nova  
83600 Fréjus  
<https://fr-fr.facebook.com/MBLVASINA/>

### Fourniture du kit bois :

Garcin F. Sarl  
Parc d'activités  
8 allée Genêts  
04200 Sisteron

### La parenthèse

p.84



#### Architecte :

Dorrington Atcheson Architects  
<https://daa.co.nz/>

**JUILLET-  
OCTOBRE 2022  
HORS-SÉRIE 49**

techno **PIEUX** MD

# LEADER MONDIAL EN FONDATIONS VISSÉES



**PEU IMPORTE LE SOL, TECHNO PIEUX EST TOUT-TERRAIN !**

- Prêt à bâtir
- Rapidité d'exécution
- Baisse de l'empreinte écologique
- Aucune excavation
- Usage permanent ou temporaire
- Service interne d'ingénierie



Les pieux vissés Techno Pieux  
sont garantis et certifiés.





# Choisissez une maison bois à votre image



## 150 PLANS POUR CONSTRUIRE SA MAISON BOIS

Auto-Construction - Bardage - Bois Massif - Chauffage au Bois - Entretien - Isolation - Ossature Bois - TERRASSE



**MAISONS À OSSATURE  
POTEAUX-POUTRES  
BOIS MASSIF  
EXTENSIONS**

**8,90 €**

**150 plans de  
maisons bois**  
pour s'inspirer,  
choisir son  
style, son  
aménagement.  
Chaque plan  
détaille les  
informations  
techniques,  
la localisation,  
le constructeur.

Disponible en PDF sur:

<https://www.architecturebois.fr/boutique/produit/magazine-thematique-plans-maisons/>